కరీంనగర్ సూర్య
పెద్దపల్లి, జగిత్యాల, రాజన్న సిరిసిల్ల
శనివారం 06 ఆగష్టు 2022 8 పేజీలు

వాహనాల బహిరంగ వేలం

(వివరాలు 2లో)

వరి ధాన్యాన్ని తీసుకోకుండా కేంద్రం ఇబ్బందులకు గురిచేస్తోంది

- రాష్ట్ర బిసి, పౌర సరఫరా శాఖ మంత్రి గంగుల కమలాకర్

సూర్య బ్యూరో - ఉమ్మడి కరీంనగర్

తెలంగాణ రైతాంగం పండించిన వరి ధాన్యాన్ని కేంద్రం తీసుకోకుండా ఇబ్బందులకు గురిచేస్తోందని రాష్ట్ర బి సి, పౌర సరఫరా శాఖ మంత్రి గంగుల కమలాకర్ అన్నారు. కరీంనగర్ వ్యవసాయ మార్కెట్ కమిటీ నూతన పాలక వర్గం ప్రమాణ స్వీకారానికి ముఖ్య అతిథిగా రాష్ట్ర బి సి, పౌర సరఫరా శాఖ మంత్రి గంగుల కమలాకర్ పాల్గొన్నారు. ఈ సందర్భంగా మాట్లాడుతూ ధాన్యం కొనుగోలు పై మరోసారి కేంద్ర ప్రభుత్వంతో పోరాటానికి సిద్ధమవుతున్నాం అని అన్నారు. కరీంనగర్ నియోజకవర్గ ప్రజల ఆశీర్వాదంతోనే నేను మంత్రిని అయ్యాను.నన్ను గెలిపించిన ప్రజల రుణం తీర్చుకునేందుకు కృషి చేస్తాను అని అన్నారు. ప్రజలకు సేవ చేసుకునేందుకు వెనకబడిన కులాలకు చెందిన రెండు శాఖల మంత్రిగా అవకాశం ఇచ్చిన సీఎం కేసీఆర్ కు కృతజ్ఞతలు తెలిపారు. కరీంనగర్ అసెంబ్లీ నియోజకవర్గంలో వరుసగా రెండుసార్లు ఎమ్మెల్యేగా గెలిచిన చరిత్ర లేదు. రైతు కుటుంబం నుంచి కరీంనగర్ ప్రజలు నాకు హ్యాట్రిక్ విజయాలను కట్టబెట్టారు అని అన్నారు. నన్ను నమ్మి గెలిపించిన ప్రజల సమస్యల పరిష్కారం కోసం ఈ ప్రాంత అభివృద్ధి కోసం భయంతో భక్తి తో శక్తి వంచన లేకుండా కృషి చేస్తున్నాను అని అన్నారు.కరీంనగర్ నియోజకవర్గ అభివృద్ధి కోసం సీఎం కేసీఆర్ లేవు అనకుండా కోట్లాది రూపాయల నిధులు విడుదల చేస్తున్నారు.సమైక్య పాలనలో సాగునీరు లేక ఇబ్బందులు పడ్డ పరిస్థితులు వున్నాయి. పక్కనే గోదారమ్మ ప్రవహిస్తున్న చుక్కానీరు రాక సాగునీటి కోసం గ్రామాలకు గ్రామాలు కొట్లాడుకున్న రోజులు, సాగు చేసేందుకు వర్షం చుక్క కోసం రైతన్నలు ఆర్థిక ఆకాశం వైపు చూసినా రోజులు, సాగు పెట్టుబడి కోసం షావుకారి దగ్గర మిత్తికి తెచ్చిన (మిగతా 2లో)

అంగరంగ వైభవంగా స్వాతంత్ర్య వజ్రోత్సవ వేడుకలు

- సన్నాహక సమావేశంలో జిల్లా కలెక్టర్ అనురాగ్ జయంతి

(వివరాలు 2లో)

వరి ధాన్యాన్ని కేంద్రం తీసుకోకుండా ఇబ్బందులకు గురిచేస్తోంది

(మొదటి పేజీ తరువాయి)

రోజులు, సకాలంలో వర్షాలు కురవక పంటలు పండక. నష్టపోయిన రైతన్న చేసిన అప్పులు తీర్చేందుకు భూములను అమ్ముకున్న దుస్థితి లాంటి సమస్యల పరిష్కారం కోసమే తెలంగాణ రాష్ట్రాన్ని పోరాడి సాధించుకున్నాం అని అన్నారు. సమైక్య పాలనలో తొలిసారిగా ఎమ్మెల్యేగా గెలిచిన తర్వాత ఈ ప్రాంత అభివృద్ధి కోసం నాటి సీఎం కిరణ్ కుమార్ రెడ్డి దగ్గరికి వెళ్లి నిధులు కావాలని అడిగితే వెకిలిగా నవ్విన రోజులు వున్నాయి. స్వయంపాలనలో వేలాదికోట్ల నిధులు తీసుకొొచ్చి ఈ ప్రాంత అభివృద్ధికి కృషి చేస్తున్నాం. కాళేశ్వరం జిల్లాలను తీసుకొచ్చి ఉనికిని కోల్పోయిన చెరువులను బతికించాం అని అన్నారు. కాళేశ్వరం జిల్లాలు వచ్చిన తర్వాత గుంట భూమిని విడిచిపెట్టకుండా భూమికి బరువయ్యే పంటను పండిస్తున్నారు. బిజెపి కాంగ్రెస్ పాలిత రాష్ట్రాల్లో సాగు తాగు నీరు... కరెంటు లేక ఇబ్బందులు పడుతున్న పరిస్థితులు ఇప్పటికీ ఉన్నాయి అని అన్నారు. తెలంగాణ ప్రజల ధైర్యంతోనే ప్రభుత్వం ముందుకు సాగుతోంది. తెలంగాణ రైతాంగం ధాన్యాన్ని పండిస్తే... ఆ ధాన్యాన్ని కొనుగోలు చేసే బాధ్యత కేంద్రానిది అని అన్నారు. మీ పాలిత రాష్ట్రాల్లో ఏం అభివృద్ధి చేశారని ఇక్కడ అధికారం కావాలని వస్తున్నారు. అధికారం కోసం మతాల మధ్య ఘర్షణలు పెట్టిన ఘనత కాంగ్రెస్... బిజెపి పార్టీలది అని అన్నారు. తెలంగాణలో 60 శాతం మంది ప్రజలు కేసీఆర్ ప్రభుత్వం కావాలని కోరుకుంటున్నారు. పచ్చగా... సుస్థిరంగా ఉన్న తెలంగాణపై కాంగ్రెస్ బిజెపిలు విషం చిమ్ముతున్నాయి అని అన్నారు. తనను కుక్కలు చింపిన విస్తరిలా మార్చేందుకు సీమాంధ్ర పాలకులు కుట్రలు పన్నుతున్నారు. ఏపీకి సాగునీరు కావాలని తెలంగాణ ప్రభుత్వం నిర్మించిన కాళేశ్వరం ప్రాజెక్టును కూడా కూల్చేందుకు వారు వెనుకాడబోరు అని అన్నారు. పోరాడి సాధించుకున్న తెలంగాణను కాపాడే దమ్ము కేవలం కేసీఆర్ కు మాత్రమే ఉంది ఇంకా ఎవరికీ లేదు అని అన్నారు. తెలంగాణ గడ్డ మనది.... మన తెలంగాణను... మన ప్రభుత్వాన్ని... మనం కాపాడుకుందాం. రాజకీయాలు నాకు అవసరం లేదు తెలంగాణలో కుట్ర దారుల కుట్రలు సాగనివ్వం అని అన్నారు. షర్మిల కేఏ పాలు తెలంగాణకు ఎందుకు వస్తున్నారో వారికే తెలియాలి. కాంగ్రెస్ బిజెపిలు ఢిల్లీ పార్టీలు టిఆర్ఎస్ మన ఇంటి పార్టీ. ఢిల్లీ పాలన కావాలా మన ఇంటి పాలన కావాలో తెలంగాణ ప్రజలు తెల్చుకోవాలని అన్నారు.

అంగరంగ వైభవంగా స్వాతంత్ర్య వజ్రోత్సవ వేడుకలు

01 సూర్య సిరిసిల్ల

దేశభక్తి పెంపొందే విధంగా భారత స్వాతంత్ర్య వజ్రోత్సవాలు జిల్లాలో ఘనంగా నిర్వహించాలని జిల్లా కలెక్టర్ అనురాగ్ జయంతి అధికారులకు సూచించారు.

స్వాతంత్ర్య వజ్రోత్సవాల నిర్వహణపై కలెక్టరేట్‌లోని మినీ మీటింగ్ హాల్ లో జిల్లా వజ్రోత్సవాల కమిటీ బాధ్యులతో శుక్రవారం నిర్వహించారు. ఈ సందర్భంగా జిల్లా కలెక్టర్ ఉత్సవాల నిర్వహణ పై అధికారులకు మార్గదర్శనం చేశారు. వజ్రోత్సవాలను పురసరించుకొని ప్రజల్లో అడుగడుగునా దేశభక్తి భావన కలిగేలా కార్యక్రమాలు నిర్వహించాలని అధికారులను ఆదేశించారు. స్వాతంత్ర్య పోరాట స్ఫూర్తిని ప్రజలందరిలో మేల్కొలిపేలా సమున్నతంగా, అంగరంగ వైభవంగా వేడుకలు నిర్వహించాలని సూచించారు. జిల్లాలోని అన్ని ఇళ్లపై జాతీయజెండాలను ఎగురవేయాలని కోరారు. ప్రతి ఇంటికీ జాతీయ జెండాలను ఉచితంగా పంపిణీ చేయాలని అధికారులను ఆదేశించారు. దేశానికి స్వాతంత్ర్యం సిద్ధించి 75 ఏళ్లు పూర్తవుతున్న నేపథ్యంలో రాష్ట్ర ప్రభుత్వం స్వాతంత్ర్య వజ్రోత్సవ ద్విసప్తాహాన్ని ఘనంగా నిర్వహించనున్నదని జిల్లా కలెక్టర్ వెల్లడించారు. జిల్లాలో ఈ నెల 8 నుంచి 22 వరకు నిర్వహించే కార్యక్రమాల విజయవంతంలో ప్రతి ఒకరూ భాగస్వాములు అయ్యేలా అధికారులు చొరవ తీసుకోవాలని సూచించారు. ఈ నెల 9 నుంచి 11 వరకు జిల్లా వ్యాప్తంగా జాతీయ పతాకాల పంపిణీని చేపట్టాలని సూచించారు. వేడుకల ప్రారంభోత్సవ సమారోహం ఈ నెల 8న ప్రారంభమవుతుందన్నారు. సమావేశంలో జిల్లా అదనపు కలెక్టర్ లు బి సత్య ప్రసాద్, ఖీమ్యా నాయక్, ఆర్డీఓ టి శ్రీనివాస్ రావు, మున్సిపల్ కమిషనర్లు, జిల్లా అధికారులు పాల్గొన్నారు.

-వజ్రోత్సవాల షెడ్యూల్ ఇదే...

ఆగస్టు 8న ప్రారంభ సమారోహం. 9న ఇంటింటికీ జాతీయ పతాకాల పంపిణీ ప్రారంభం. 10న వజ్రోత్సవ వన మహోత్సవంలో భాగంగా గ్రామాల్లో మొక్కలు నాటడం, ఫ్రీడం పారుల ఏర్పాటు. 11న ఫ్రీడం రన్ నిర్వహణ, 12న వివిధ మీడియా సంస్థల ద్వారా వజ్రోత్సవ కార్యక్రమాల ప్రసారాలకు విజ్ఞప్తి, 13న విద్యార్థులు, యువకులు, మహిళలు, వివిధ సామాజిక వర్గాలతో వజ్రోత్సవ ర్యాలీలు, 14న సాయంత్రం సాంస్కృతిక సారథి కళాకారులతో ప్రత్యేక సాంస్కృతిక, జానపద కార్యక్రమాలు, 15న స్వాతంత్ర్య దిన వేడుకలు, ఇంటింటా జెండా ఆవిష్కరణలు, 16న ఏకకాలంలో ఎక్కడికక్కడ ఉండి తెలంగాణ వ్యాప్తంగా సామూహిక జాతీయ గీతాలాపన చేయడం, సాయంత్రం కవి సమ్మేళనాలు, 17న రక్తదాన శిబిరాలు, 18న ఫ్రీడం కప్ పేరుతో క్రీడల నిర్వహణ, 19న దవాఖానలు, అనాథ శరణాలయాలు, వృద్ధాశ్రమాలు, జైళ్లల్లో పండ్లు, స్వీట్ల పంపిణీ, 20న దేశభక్తి, జాతీయ స్ఫూర్తి చాటేలా ముగ్గుల పోటీలు, 21న స్థానిక సంస్థల ప్రత్యేక సమావేశాలు, 22న ముగింపు కార్యక్రమం.

రణరంగంగా మారిన అంబేద్కర్ చౌరస్తా

సూర్య, హుజురాబాద్

అభివృద్ధిపై బహిరంగ చర్చ కోసం శుక్రవారం అంబేద్కర్ చౌరస్తా వద్ద ఏర్పాటు చేసిన సభా ప్రాంతం ఎమ్మెల్సీ కౌశిక్ రెడ్డి ప్రసంగం తర్వాత బిజెపి కార్యకర్తలు సభా ప్రాంగణం వైపు రావడానికి ప్రయత్నించడంతో ఉద్రిక్త పరిస్థితులు నెలకొన్నాయి. టిఆర్ఎస్, బిజెపి నాయకుల పోటా పోటీ నినాదాలతో, ఒకరిపై ఒకరు దాడికి ప్రయత్నించడానికి కార్యకర్తలు యత్నిస్తుండడంతో అంబేద్కర్ చౌరస్తా ప్రాంతం రణరంగంగా మారింది. కౌశిక్ రెడ్డి ప్రసంగం తర్వాత టిఆర్ఎస్ కార్యకర్తలు తిరిగి వెళు తుండగా అప్పటివరకు ప్రశాంతంగా ఉన్న అంబేద్కర్ చౌరస్తా ప్రాంతం బిజెపి నాయకులు జెండాలు పట్టుకొని నినాదాలు చేస్తూ ఒక్కసారిగా ముందుకు రావడంతో ఉద్రిక్త వాతావరణం నెలకొంది. బిజెపి నాయకులను సభాస్థలి వరకు రాకుండా ఉండడం కోసం పోలీసులు విఫల ప్రయత్నం చేశారు. అయినా పట్టుదలతో బిజెపి నాయకులు ప్రభుత్వానికి వ్యతిరేకంగా నినాదాలు చేశారు. తెలంగాణ ఉద్యమ ద్రోహి కౌశిక్ రెడ్డి ఎమ్మెల్యే ఈటల రాజేందర్ ను దూషించేంత గొప్పవాడా అని ఆగ్రహం వ్యక్తం చేశారు. చర్చకు బిజెపి నాయకులు వస్తామంటే కొందరిని ముందుగానే అరెస్టు చేశారని అన్నారు. దమ్ము లేక కౌశిక్ రెడ్డి పోలీసుల ముందు డ్రామాలాడుతున్నాడని అన్నారు. ఎలాంటి అవాంఛనీయ సంఘటనలు జరగకుండా ఉండేందుకు గాను పోలీసులు వారిని అదుపులోకి తీసుకొని పోలీస్ స్టేషన్ కు తరలించారు.

- ఎమ్మెల్సీ కౌశిక్ రెడ్డి దిష్టిబొమ్మ దహనం....

తెలంగాణ ఉద్యమ ద్రోహి కౌశిక్ రెడ్డి అంటూ కౌశిక్ రెడ్డి దిష్టిబొమ్మను బిజెపి కార్యకర్తలు దహనం చేశారు. ఈ సందర్భంగా ఈటల

రాజేందర్ కు మద్దతుగా వారు నినాదాలు చేశారు. కౌశిక్ రెడ్డి అడిగిన ప్రశ్నలకు ఈటల రాజేందర్ సమాధానం అవసరం లేదని మేమే సమాధానం చెప్తామని అన్నారు. మేము వస్తామంటే రానివ్వకుండా చేయడం ఎంత వరకు సమంజసం అని వారు అన్నారు.

- గట్టి బందోబస్తు ఏర్పాటు...

గురువారం జరిగిన సంఘటనలు దృష్టిలో పెట్టుకొని పోలీసులు శుక్రవారం ఎలాంటి అవాంఛనీయ సంఘటన జరగకుండా ఉండేందుకు గాను పోలీసు ఉన్నతాధికారుల సూచనల మేరకు ప్రత్యేక పోలీసు బలగాలను బందోబస్తుగా ఏర్పాటు చేశారు. సమావేశం గొడవలు లేకుండా జరగడంతో ఊపిరి పీల్చుకునే సమయంలో బిజెపి నాయకులు విడతల వారీగా ఆందోళన చేయడం, వారిని అదుపు చేయడానికి పోలీసులు తీవ్ర ప్రయత్నాలు చేయాల్సి వచ్చింది.

వాహనాలకు బహిరంగ వేలం

సూర్య కరీంనగర్

కరీంనగర్ కమీషనరేట్లో డ్రంకెన్ డ్రైవ్ లో పట్టుబడి తీసుకువెళ్లని, వివిధ ప్రాంతాల్లో వదిలి వెళ్ళిన వాహనాలకు శుక్రవారం నాడు పోలీస్ కమిషనర్ వి సత్యనారాయణ సమక్షంలో బహిరంగ వేలం నిర్వహించారు. కరీంనగర్ లోని సిటీ పోలీసు శిక్షణ కేంద్రం (సిటిసి) లో ఈ వేలం జరిగింది. ఈ సందర్భంగా 26 వాహనాలకు బహిరంగ వేలం నిర్వహించారు. వివిధ ప్రాంతాల నుండి 40 కి పైగా కొనుగోలుదారులు ఈ వేలం లో పాల్గొన్నారు. పైన పేర్కొన్న వాహనాలకు నిర్వహించిన వేలంలో 2 లక్షల 6వేల రూపాయల ఆదాయం సమకూరింది. ఈ మొత్తాన్ని ప్రభుత్వ ఖజానాలో జమ చేశారు. ఈ కార్యక్రమంలో అడిషనల్ డిసిపి (పరిపాలన) జి చంద్రమోహన్, ట్రాఫిక్ ఏసిపి బి విజయ్ కుమార్ ఇన్స్పెక్టర్లు జి తిరుమల్, నాగార్జున రావు తదితరులు పాల్గొన్నారు.

రాజన్న ఆలయంలో శ్రావణ సందడి

సూర్య వేములవాడ

ప్రసిద్ధ పుణ్యక్షేత్రమైన వేములవాడ శ్రీ రాజరాజేశ్వర స్వామి ఆలయంలో శ్రావణమాసం రెండవ శుక్రవారం వరలక్ష్మీ వ్రతం సందర్భంగా భక్తుల సందడి నెలకొంది. ఆలయంలో తెల్లవారుజామున నుండి ప్రత్యేక పూజలు నిర్వహించారు. శ్రీ రాజరాజేశ్వరీ దేవి అమ్మవారికి ఉదయం, సాయంత్రం చతుష్షష్టి ఉపచారములతో విశేష పూజలు చేశారు. సాయంత్రం 4 గంటల నుండి శ్రీమహాలక్ష్మీ అమ్మవారికి షోడశోపచారపూజలు నిర్వహించారు. పట్టణంలోని మహాలక్ష్మి ఆలయంలో పెద్ద ఎత్తున మహిళలు సామూహిక వ్రతాల్లో పాల్గొన్నారు.

సమాచార హక్కు చట్టం కేసుల పరిష్కారం కోసం ప్రత్యేక కార్యక్రమాలు

- రాష్ట్ర సమాచార హక్కు చట్టం కమిషనర్ డా. మహ్మద్ అమీర్

సూర్య బ్యూరో- ఉమ్మడి కరీంనగర్

రెవెన్యూ తదితర శాఖలలో సమాచార హక్కుచట్టం కేసుల పరిష్కారం కొసం ప్రత్యేక కార్యక్రమాలను చేపట్టాలని రాష్ట్ర సమాచార హక్కు చట్టం కమిషనర్ డా. మహ్మద్ అమీర్ సూచించారు. శుక్రవారం కలెక్టర్ కార్యాలయ సమావేశ మందిరంలో వివిధ శాఖలలో ఉన్న సమాచార హక్కు చట్టం కేసుల పరిష్కారంపై తీసుకోవలసిన చర్యలపై అవగాహన కల్పించారు. ఈ సందర్భంగా ఆయన మాట్లాడుతూ తెలంగాణ రాష్ట్రంలో సమాచార హక్కు చట్టంపై సంబంధిత అధికారులు సమన్వయంతో పనిచేయాలన్నారు. ప్రజలకు అందుబాటులో కేసుల పరిష్కారం కోసం జిల్లాలలో ప్రత్యేక క్యాంప్ లను నిర్వహించడం జరుగుతుందని అందులో భాగంగానే శుక్రవారం కరీనంగర్ జిల్లాలో పెండింగ్ లో ఉన్న కేసుల ధరస్తుదారుల నుండి వివరాలు అడిగి తెలుసుకున్నారు. పెండింగ్ కేసులు త్వరితగతిన పరిష్కారించాలని అన్నారు. గతంలో సమాచార హక్కు చట్టం ఫిర్యాదుల పరిష్కారం హైదరాబాద్ నుండి చేపట్టడంతో ధరకాస్తుదారులు హైదరాబాద్ కు రావడం కోసం తీవ్రంగా ఇబ్బందులు పడేవారని, ప్రస్తుతం ప్రజలకు అందుబాటులో ఉండే విధంగా వారి కోసం జిల్లాలలో విచారణలు నిర్వహిస్తున్నామని ఆయన తెలిపారు. ఈ కార్యక్రమంలో అదనపు కలెక్టర్ శ్యాంప్రసాద్ లాల్, కలక్టరెట్ ఎఓ లక్ష్మీనారాయణ, ప్రజా సమాచార అధికారులు, ధరఖాస్తు దారులు తదితరులు పాల్గోన్నారు.

కరీంనగర్ లో బీజేపీ నాయకుల అరెస్ట్

సూర్య కరీంనగర్ టౌన్

హుజురాబాద్ లో బిజెపి నాయకులపై దాడి, అక్రమ నిర్బంధ అరెస్టులను పై బిజెపి జిల్లా ప్రధాన కార్యదర్శి తాళ్లపల్లి శ్రీనివాస్ గౌడ్ మాట్లాడుతూ హుజురాబాద్ లో టిఆర్ఎస్ నాయకులు చర్చల పేరుతో రమ్మని బిజెపి నాయకులను కర్రలతో దాడినీ ఖండిస్తూ మరోవైపు చర్చలకు రాకుండా జిల్లా వ్యాప్తంగా పోలీసులను అడ్డుపెట్టుకొని. జిల్లా బిజెపి నాయకులను, కార్యకర్తలను అక్రమ అరెస్టులతో నిర్బంధించి చర్చలకు రాకుండా అడ్డుకొని అరెస్టులు చేపించి. చర్చకు సిద్ధమంటూ శిఖండి రాజకీయాలు చేస్తున్నది. ఎవరో ప్రజలకు అర్థమవుతుంది. అభివృద్ధి తోనే ఈటెల రాజేందర్ ఏడుసార్లు ఎమ్మెల్యేగా గెలిపించుకున్న హుజూరాబాద్ ప్రజలు. హుజూరాబాద్‌లో అభివృద్ధి చేసిన కారణంగానే వరుసగా ఏడుసార్లు గెలిపించడం జరిగింది. ప్రజల తీర్పుని అగౌరవపరుస్తు. టిఆర్ఎస్ పార్టీ కేసీఆర్ బానిసలతో ఉద్యమ కారుని పై అసత్యపు ఆరోపణలతో చేస్తున్న రాజకీయాలు, భౌతిక దాడులకు దిగుతూ ప్రజలను భయాందోళనకు గురి చేస్తూ. ఈ నీచపు రాజకీయాలను మానుకోవాలి లేదంటే. రాబోయే రోజుల్లో టిఆర్ఎస్ పార్టీకి తగిన బుద్ధి తప్పకుండా ప్రజాస్వామ్యబద్ధంగా ప్రజలు చెబుతారు. ఇకనైనా ఈ శిఖండి రాజకీయాలు మానుకోవాలని ఈ తాటాకు చప్పులకి బెదిరేది లేదని నిర్బంధాలతో అరెస్టులతో దాడులతో భయపడే కార్యకర్తలము, నాయకులము కాదు. ఇంతకు రెట్టింపు ఉత్సాహంతో బిజెపి రాష్ట్ర రథసారధి బండి బండి సంజయ్ నాయకత్వంలో ప్రజాక్షేత్రంలో ప్రజల కోసం తెగించి పోరాటం చేస్తాము. ఈ నియంత రాక్షస పాలనను బొంద పెట్టడానికి నాయకులు కార్యకర్తలు సిద్ధంగా ఉన్నాము.. మీ కుటిల రాజకీయలు ప్రజలు తప్పకుండా రానున్న ఎలక్షన్ లో గుణపాఠం చెప్పడానికి సిద్ధంగా ఉన్నారు.. కరీంనగర్ లో అరెస్ట్ అయిన వారిలో బిజెపి జిల్లా ప్రధాన కార్యదర్శి తాళ్లపల్లి శ్రీనివాస్ గౌడ్ , కరీంనగర్ రూరల్ మండలం అధ్యక్షుడు మాడిశెట్టి సంతోష్ కుమార్ గారు, జిల్లా ఓబీసీ మోర్చా ఉపాధ్యక్షుడు సతీష్ బీజేవైఎం మండల మోర్చా అధ్యక్షుడు రమేష్ తదితరులను అరెస్ట్ చేశారు.

కరీంనగర్ మార్కెట్ కమిటీ చైర్మన్ శుభాకాంక్షలు

సూర్య తిమ్మాపూర్

కరీంనగర్ మార్కెట్ కమిటీ చైర్మన్ గా ప్రమాణ స్వీకారం చేసిన రెడ్డవేణి మధుని తిమ్మాపూర్ మండల తెరాస నాయకులు కలసి పూల మొక్కను అందజేసి శుభాకాంక్షలు తెలియజేయడం జరిగింది. ఈ కార్యక్రమంలో మాజీ మార్కెట్ కమిటీ డైరెక్టర్ పెట్టం రమేష్ ,మండల టిఆర్ఎస్ పార్టీ నాయకులు వంతడుపుల సంపత్, కోయడం మురళి, నార్ల అశోక్, పారునంది జలపతి, సముద్రాల మల్లేశ్, దప్పు తిరుపతి, ఎల్కపెల్లీ లక్ష్మణ్ తదితరులు పాల్గొన్నారు.

వీఆర్ఏ ల సమ్మెకు మద్దతు తెలిపిన బిజెపి నాయకులు

సూర్య, చొప్పదండి

తమ డిమాండ్లు పరిష్కరించాలని కోరుతూ సమ్మె చేస్తున్న వీఆర్ఏ లకు బిజెపి నాయకులు మద్దతు తెలిపారు. బీజేపీ అధికారంలోకి వచ్చిన మొదటి రోజే గ్రామ సహాయకులకు పే స్కేల్ వర్తింపు, డిపెండెంట్ లకు ఉద్యోగాలు, ప్రమోషన్లు అమలు చేస్తామని బీజేపీ కిసాన్ మోర్చా రాష్ట్ర ఉపాధ్యక్షులు సింగిరెడ్డి కృష్ణారెడ్డి ప్రకటించారు. కార్యక్రమంలోపట్టణ, మండల బీజేపీ అధ్యక్షులు బత్తిని ప్రశాంత్, మావురం సుదర్శన్ రెడ్డి, ప్రధాన కార్యదర్శి గొల్ల గట్టయ్య, ఉప సర్పంచ్ బైరగొని కిట్టుగౌడ్, తాదురి శివ కృష్ణా, రాజన్నల తిరుపతి, కాయిత సాయి, గుండేటి శివ శంకర్, దాడి సురేష్,జాగిరి సాయి గణేష్, వి అర్ ఏ ల మండల అధ్యక్షులు రవి, అన్ని గ్రామాల వి అర్ ఏ లు పాల్గొన్నారు.

కౌశిక్ రెడ్డి...చర్చల పేరుతో నాటకాలడకు..

- తిమ్మాపూర్ బిజెపి అధ్యక్షులు సుగుర్తి జగదీశ్వరాచారి

సూర్య తిమ్మాపూర్

ఎమ్మెల్సీ కౌశిక్ రెడ్డి చర్చల పేరుతో హుజురాబాద్‌లో విద్వేషాలు రెచ్చగొ డుతూ నాటకాలు ఆడుతున్నాడని కరీంనగర్ జిల్లా తిమ్మాపూర్ మండల బిజెపి అధ్యక్షులు సుగుర్తి జగదీశ్వరాచారి అన్నారు. హుజురాబాద్ లో ఎవరు అభివృద్ధి చేశారన్న విషయంపై చర్చకు రావాలని కౌశిక్ రెడ్డి బిజెపి ఎమ్మెల్యే ఈటెల రాజేందర్ కు పిలుపునివ్వగా స్పందించిన హుజురాబాద్ బిజెపి శాఖకు మద్దతుగా వెళు తున్న తిమ్మాపూర్ బిజెపి కార్యకర్తలను శుక్రవారం తెల్లవారుజామున ఎల్ఎండి ఎస్ఐ ప్రమోద్ రెడ్డి ఆదేశాల మేరకు ఏఎస్ఐ వెంకటేశ్వర్లు ముందస్తుగా అదుపులోకి తీసుకు న్నారు. ఈ సందర్భంగా అధ్యక్షులు మాట్లాడుతూ మదగర్వంతో చర్చలకు పిలుపునిచ్చిన కౌశిక్ రెడ్డి అధికారాన్ని అడ్డుపెట్టుకొని కార్యకర్తలను అరెస్ట్ చేయించడం పిరికిపంద చర్యని ఆరోపించారు. హుజురాబాద్ లో జరిగిన అభివృద్ధి పై గ్రామాల్లో తిరిగి తెలుసుకోవాలని హితవు పలికారు. కౌశిక్ రెడ్డికి ఈటెల తో పోటీపడే స్థాయే లేదని విమర్శించారు. ఈటెల పై నిరాదారమైన ఆరోపణలు చేస్తే తరిమికొట్టడానికి హుజురాబాద్ ప్రజలు సిద్ధంగా ఉన్నారని అన్నారు. ఈటెల పై టీఆర్ఎస్ పార్టీ కక్షలో భాగంగానే ఈ కౌశిక్ రెడ్డి నాటకాలని అన్నారు. కౌశిక్ రెడ్డి సవాల్ కి బిజెపి కార్యకర్తలు ఎల్లవేళలా సిద్ధంగా ఉంటారని సూచించారు. ఓబీసీ మోర్చా జిల్లా అధికార ప్రతినిధి తాళ్లపెల్లి రాజు గౌడ్, బిజెవైఎం అధ్యక్షులు గడ్డం అరుణ్,మండల ప్రధాన కార్యదర్శులు కిన్నెర అనిల్, గొట్టిముక్కల తిరుపతి రెడ్డి, కిసాన్ మోర్చా ప్రధాన కార్యదర్శి బుర్ర శ్రీనివాస్ గౌడ్,ఓబీసీ మోర్చా జిల్లా కార్యదర్శి ఎర్రోజు లక్ష్మణ్, జిల్లా కార్యవర్గ సభ్యులు బూట్ల శ్రీనివాస్, సోషల్ మీడియా కన్వీనర్ ఐల రాజశేఖర్, పాశం నిరంజన్ రెడ్డి, బండి స్వామీ,దుర్సెట్టి అజయ్ తదితరులు ముందస్తు అరెస్ట్ కాబడ్డారు.

వీధి రౌడీల్లా టిఆర్ఎస్, బిజెపి కార్యకర్తలు

సూర్య, హుజురాబాద్ రూరల్

టిఆర్ఎస్, బిజెపి నాయకులు, కార్యకర్తలు వీధి రౌడీల్లా ప్రవర్తిస్తున్నారని కాంగ్రెస్ కిసాన్ సెల్ జిల్లా అధ్యక్షులు పత్తి క్రిష్ణారెడ్డి అన్నారు. శుక్రవారం హుజురాబాద్ కాంగ్రెస్ కార్యాలయంలో జరిగిన విలేకరుల సమావేశంలో ఆయన మాట్లాడుతూ టిఆర్ఎస్ ప్రభుత్వం రాష్ట్రాన్ని మొత్తం భ్రష్టు పట్టిస్తుందని అన్నారు. గత నాలుగు సంవత్సరాల హామీలు పక్కన పెట్టిన ఉప ఎన్నికల సమయంలో ఇచ్చిన హామీలు ఇప్పటివరకు ఎందుకు నెరవేర్చలేదు అంటూ ఆయన ప్రశ్నించారు. ఈటల రాజేందర్ కూడా టిఆర్ఎస్ పార్టీలో ఉన్నప్పుడు ఇక్కడ ప్రజలను మోసం చేశారని అన్నారు. కాంగ్రెస్ పార్టీ ని మోసం చేసి దొడ్డిదారిన కౌశిక్ రెడ్డి ఎమ్మెల్సీ అయ్యాడని అన్నారు. టిఆర్ఎస్ పార్టీ ఉప ఎన్నికల్లో ఇచ్చిన హామీలు అన్ని వెంటనే నెరవేర్చాలని ఆయన డిమాండ్ చేశారు. రానున్న రోజుల్లో ఈ నియోజకవర్గానికి కాంగ్రెస్ తప్ప ప్రత్యామ్నాయం వేరే లేదని ఆయన అన్నారు. హుజురాబాద్ ప్రాంతంలో గత కొన్ని రోజులుగా ఉద్రిక్త పరిస్థితి ఉన్నప్పటికీ కరీంనగర్ సీపీ హుజురాబాద్ లో 144 సెక్షన్ ఎందుకు అమలు చేయలేదని ఆయన ప్రశ్నించారు. ఎమ్మెల్సీ వాహనం ముందు ఏ చట్ట ప్రకారం రెండు పైలెట్ వాహనాలు సైరన్ వేసుకొని వెళ్తున్నాయని అన్నారు. ఈటల రాజేందర్ పై కాంగ్రెస్ నాయకులు సింపతి చూపిస్తే రేవంత్ రెడ్డి పై కామెంట్స్ ఎలా చేస్తారని ఆయన అన్నారు. ఈ సమావేశంలో కాంగ్రెస్ నాయకులు సారంగపాణి, స్వామి రెడ్డి, మోతే తిరుపతి, తౌసిఫ్ తదితరులు పాల్గొన్నారు.

రచ్చకు రమ్మని అరెస్టు చేయించడం పిరికిపంద చర్య

సూర్య ఇల్లందకుంట

హుజురాబాద్ అంబేద్కర్ చౌరస్తా కి రచ్చకు రమ్మని పిలుపునిచ్చిన కౌశిక్ రెడ్డి పోలీసులతో బీజేపీ నాయకులను కార్యకర్తలను అరెస్టు చేయించడం అని మండల బిజెపి అధ్యక్షులు సింగిరెడ్డి తిరుపతిరెడ్డి ఆరోపించారు. ఈ సందర్భంగా తిరుపతి రెడ్డి మాట్లాడుతూ హుజురాబాద్ అంబెడ్కర్ చౌరస్తా కి చర్చకు రమ్మని పిలుపునిచ్చిన ఎమ్మెల్సీకౌశిక్ రెడ్డి పోలీసులతో ఇల్లందకుంట మండలంలోనిబిజెపి కార్యకర్తలను నాయకులను ముందస్తు అరెస్టు చేయించడం పిరికిపంద చర్య అని ఆరోపించారు . బీజేపీ కార్యకర్తలకి భయపడి అరెస్ట్ చేపిస్తావా, కబర్దార్ కౌశిక్ అని హెచ్చరించారు .ఎవరు అభివృద్ధి చేశారో ప్రజలకు తెలుసునని అన్నారు. ఈ కార్యక్రమంలో మండల ప్రధానకార్యదర్శులు బైరెడ్డి రమణారెడ్డి,ఆరెల్లి శ్రీనివాస్, ఉప్పుల రమేష్,కళ్యం సత్యనారాయణ రెడ్డి, %వీణ% షఫీ, గురుకుంట్ల సాంబయ్య, కందాల రాజేందర్, బొమ్మాడి శ్రీధర్ రెడ్డి, రావుల విజయ్ బాబు,%వీణ% రియాజ్, బండి రాజు, కొక్కుల దేవేందర్,మట్ట పవన్ రెడ్డి, మక్కపెల్లి కుమార్, తుపాకుల సతీశ్, రాజు, పరికిపండ్ల అరవింద్, బినవేని అనిల్,తోడేటి శ్రీనివాస్,జైపాల్ రెడ్డి,కిషన్ రెడ్డి, మండల మల్లయ్య, బక్కతట్ల రాజయ్య, నాతడి రత్నాకర్, కోమాల్ రెడ్డి, సతీష్ రెడ్డి, సంజీవరెడ్డి, తిరుపతి, మహేందర్ రెడ్డి,శ్రీధర్, దేవునూరి కిరణ్,బండి భాస్కర్, బండి సంభారాజు ,కంచం అశోక్, బచ్చలి రాజ మహేందర్, కంచం సుధాకర్, బండి వెంకటేష్, సమ్మయ్య, చంద్రమౌళి, గుడికందుల రమేష్, అశోక్, తిప్పారవేని రాజు తదితరులు ఉన్నారు.

ఆర్డీవో కార్యాలయం ముందు కాంగ్రెస్ ధర్నా

౦ మోదీ, కేసీఆర్ దిష్టిబొమ్మల దగ్ధం

సూర్య, హుజురాబాద్

కేంద్ర, రాష్ట్ర ప్రభుత్వాలు ప్రజలను ఆదుకోవడంలో విఫలమైనందుకు నిరసనగా శుక్రవారం హుజురాబాద్ ఆర్డీవో కార్యాలయం ముందు కాంగ్రెస్ నాయకులు ధర్నా నిర్వహించారు. అనంతరం వరంగల్ హైవేపై ప్రధానిమోదీ, సీఎం కేసిఆర్ దిష్టిబొమ్మలు దగ్నం చేశారు. ఈ సందర్భంగా వారు మాట్లాడుతూ పెరిగిన నిత్యావసర ధరలు, రికార్డ్ స్థాయిలో పెరిగిన పెట్రోల్, డీజిల్, గ్యాస్ ధరలు, ఆర్థిక మాంద్యం, నిరుద్యోగం, అగ్నిపత్ అంశం, నిత్యావసర ధరలపై జీఎస్టీ పెంపు చేసి ప్రజలను ఇబ్బంది పెడుతున్నారని అన్నారు. అలాగే రాష్ట్రంలో భారీ వరదల కారణంగా తీవ్రంగా నష్టం జరిగింది. 20 లక్షల ఎకరాలలో వివిధ రకాల పంటలు పాడయ్యాయని అన్నారు. దాదాపు 2 వేల కోట్ల రూపాయల నష్టం వాటిల్లిందని, అయినప్పటికీ కేంద్ర, రాష్ట్ర ప్రభుత్వాలలో ఎలాంటి చలనం లేదని, వరద బాధితులను ఆదుకోవడంలో ప్రభుత్వాలు పూర్తిగా విఫలం అయ్యాయని అన్నారు. నష్టపోయిన పంటలకు పరిహారం ఇవ్వాలని, వరదలలో మృత్యువాత పడ్డ వారి కుటుంబాలను ఆదుకోవాలని వారు డిమాండ్ చేశారు. ఈ కార్యక్రమంలో హుజురాబాద్ మండల పార్టీ అధ్యక్షులు కొల్లూరు కిరణ్, వీణవంక మండల కాంగ్రెస్ పార్టీ కార్యనిర్వాహక అధ్యక్షులు ఎండీ. సాహెబ్ హుస్సేన్, ఇల్లంతకుంట మండలం సీనియర్ నాయకులు ఇంగిలి రామారావు, కమలాపూర్ మండల అధ్యక్షులు గుండపు చరణ్ పటేల్, మహిళా కాంగ్రెస్ నాయకులు పుష్పలత, సుశీల, సునీత, లావణ్య, కరిమ, మల్లిక, కాంగ్రెస్ నాయకులు చింతల శ్యాం సుందర్ రెడ్డి, నారాయణరెడ్డి, ఎర్ర రమేష్, బిక్షపతి గౌడ్, కుర శ్రీనివాస్, వంగ రామకృష్ణ, జైపాల్ రెడ్డి, మధుకర్ రెడ్డి, జక్కుల రమేష్, సిరాజ్, దయాకర్, కొండ రమేష్, రాకేష్, మనీష్, రవీందర్, కుమార్, ఇంద్రసేనా రెడ్డి, కిరణ్ రెడ్డి, పెద్ద శివ, సంపత్, సాయి, కార్యకర్తలు, నాయకులు తదితరులు పాల్గొన్నారు.

భక్తిశ్రద్ధలతో వరలక్ష్మీ వ్రతాలు

సూర్య జమ్మికుంట

పవిత్రమైన శ్రావణమాసంలో అత్యంత శ్రేష్ట దాయకమైన శ్రావణ శుక్రవారం రోజున జమ్మికుంట పట్టణంలోని పలు ఆలయాలు సందడిగా మారాయి వరలక్ష్మి వ్రతం జరుపుకోవడంతోపాటు ఆలయాలలో అమ్మవారికి వివిధ రకాలుగా మొక్కులు చెల్లించి ప్రత్యేక పూజా కార్యక్రమాలు జరిపారు జమ్మికుంట పట్టణంలోని కాశీ విశ్వేశ్వర అన్నపూర్ణ శివాలయం శ్రీ వెంకటేశ్వర స్వామి ఆలయం శ్రీ కన్యకా పరమేశ్వరి ఆలయం శ్రీ సంతోషిమాత ఆలయాలలో మహిళలు పెద్ద సంఖ్యలో తరలివచ్చి అమ్మవార్లకు పసుపు కుంకుమ నూతన వస్త్రాలు గాజులు బియ్యం సమర్పించి మొక్కులు చెల్లించుకున్నారు శ్రావణ శుక్రవారం వరలక్ష్మీ వ్రతం సందర్భంగా ఉదయం నుండి మధ్యాహ్నం వరకు ఆలయాలన్నీ మహిళలతో సందడిగా మారాయి.

వీణవంకలో బిజెపి నాయకుల ముందస్తు అరెస్టు

- ఎమ్మెల్సీ కౌశిక్ రెడ్డి దిష్టిబొమ్మ దహనం

సూర్య, వీణవంక

శుక్రవారం హుజురాబాద్‌లో చర్చ కు వెళ్లే క్రమంలో బిజెపి నాయకులను ముందస్తు అరెస్టు చేసి పోలీసులు పోలీస్ స్టేషన్ కి తీసుకెళ్లారు. ఈ సందర్భంగా బిజెపి నాయకులు మాట్లాడుతూ చర్చకు వెళ్లనీయకుండా పిరికి చర్యలు చేసి అక్రమంగా అరెస్టులు చేయడం ఎంతవరకు సమంజసం అని ఆరోపించారు. చర్చలకు అని పిలిచి చర్చలకు రాకుండానే బిజెపి నాయకులను అరెస్టు చేసి పోలీస్ స్టేషన్ లో పెట్టడంకు నిరసనగా ఎమ్మెల్సీ పాడి కౌశిక్ రెడ్డి దిష్టిబొమ్మను నాయకులు దహనం చేశారు. ఈ కార్యక్రమంలో మండల అధ్యక్షులు రామిడి ఆదిరెడ్డి, కిసాన్ మోర్చా జిల్లా ప్రధాన కార్యదర్శి నాయకులు సమ్మిరెడ్డి, జిల్లా కార్యవర్గ సభ్యులు నరేష్, పెద్ది మల్లారెడ్డి, ప్రధాన కార్యదర్శి శ్రీనివాస్, ఉపాధ్యక్షులు దామోదర్ రెడ్డి, సర్పంచులు బాబురావు, సురేందర్ రెడ్డి, యువమోర్చ అధ్యక్షులు గోపీనాథ్, ఉప సర్పంచ్ విజేందర్ రెడ్డి, దామోదర్ రెడ్డి, దేవేందర్ రెడ్డి, గౌతమ్ రెడ్డి, మోటం వెంకటేష్, రాజు, తిరుమలేష్, కొండాల్ రెడ్డి, కుమారస్వామి, గోపి, అఖిల్, అనిల్, ఇంద్రారెడ్డి, అనిల్, రాయమల్లు, వెంకటస్వామి, కుమార్, అజయ్, బూత్ అధ్యక్షులు, నాయకులు, కార్యకర్తలు పాల్గొన్నారు.

దళిత సర్పంచ్ పై దాడి చేసిన వారిపై కఠిన చర్యలు తీసుకోవాలి

సూర్య గంగాధర.

దళిత సర్పంచ్ పై దాడి చేసిన అగ్రవర్ణ కుల పెద్దలపై కటిన చర్యలు తీసుకోవాలని మాల మహానాడు మండల అధ్యక్షుడు తాళ్ళ సురేష్ డిమాండ్ చేశారు. శుక్రవారం మండల కేంద్రంలో విలేకరుల సమావేశంలో ఆయన మాట్లాడుతూ తిమ్మాపూర్ మండలం రామకృష్ణ కాలనీ సర్పంచ్ మీసాల అంజయ్య పై అగ్రవర్ణ కుల పెద్దలు ఏకపక్ష దోరణిలో విచక్షణ%శీ%గా దాడి చేయడాన్ని త్రీవంగా కండిస్తున్నామని అన్నారు దాడి చేసిన అగ్రవర్ణ కుల పెద్దలపై కటిన చర్యలు తీసుకోని బాధిత సర్పంచ్ కు న్యాయం చేయాలని డిమాండ్ చేశారు. ఈ కార్యక్రమంలో మాల మహానాడు మండల ప్రధాన కార్యదర్శి జువ్వాజి మహేందర్. హరిష్. తాళ్ళ శేఖర్. బండ ప్రసాద్. ఎల్దాసరి రవీందర్. పల్నాటి చెంద్రయ్య. కంకణాల రాజనర్సయ్య. కడారి అనిల్. వేణు. బండ అనిల్. కిషన్. మనోజ్. తదితరులు పాల్గొన్నారు.

ఆడబిడ్డలకు అండ గులాబీ జెండా

- బీడీ కార్మికులతో ఎమ్మెల్యే డాక్టర్ సంజయ్

సూర్య జగిత్యాల టౌన్

జగిత్యాల పట్టణంలో పలు వార్డుల్లో 24 మంది లబ్దిదారులకు సీఎం సహాయనిధి ద్వారా మంజూరైన 8లక్షల 60 వేల రూపాయల విలువగల చెక్కులను లబ్దిదారుల ఇంటింటికి స్వయంగా వెళ్లి అందజేస్తూ అభివృద్ధి సంక్షేమ పథకాల గురించి ఆరాతీస్తూ, సమస్యలు వింటూ చెక్కులు పంపిణీ చేసిన జగిత్యాల ఎమ్మెల్యే డా. సంజయ్ కుమార్. దేశంలోని ఇతర రాష్ట్రాల్లో లేనివిధంగా మన రాష్ట్రంలోని మహిళలకు సంక్షేమ పథకాలు అందుతున్నాయని ఎమ్మెల్యే డాక్టర్ సంజయ్ కుమార్ అభిప్రాయానికి పూర్తి మద్దతు పలికారు. జగిత్యాలలోని బీడీ కార్మికులు,ఆడబిడ్డల మంచి కోసం బీడీ పెన్షన్లతో పాటు ఇంకా అనేక మంచి కార్యక్రమాలు చేస్తున్న సీఎం కేసీఆర్ తెలంగాణ రాష్ట్రంలోని ఆడవాళ్ళందరికీ దేవుడిచ్చిన సోదరుడు అంటూ మహిళలు ఎమ్మెల్యే తో పేర్కొన్నారు. జగిత్యాల ఎమ్మెల్యే డాక్టర్ సంజయ్ కుమార్ శనివారం పట్టణంలోని పలు వార్డుల్లో సీఎం సహాయ నిధి చెక్కుల పంపిణీ కార్యక్రమాన్ని చేపట్టారు. కృష్ణ నగర్ లో ఒక ఇంట్లో చెక్కు పంపిణీ చేస్తున్న ఎమ్మెల్యే అక్కడే ఉన్న బీడీ కంపెనీకి వెళ్లి బీడీ కార్మికులతో మాట్లాడుతూ కాసేపు గడిపారు. దేశంలో ఏ రాష్ట్రంలో బీడీ కార్మికులకు ప్రభుత్వం ద్వారా పెన్షన్ ఇవ్వడం లేదని తెలంగాణ రాష్ట్రంలో మాత్రమే ఎనిమిది సంవత్సరాలుగా బీడీ కార్మికులకు జీవన భృతి పేరుతో నెలకు 2000 చొప్పున అందిస్తున్నామ న్నారు. నిజామాబాద్ ఎంపీగా కవిత పనిచేస్తున్న సమయంలో సీఎం కేసీఆర్ ను ఒప్పించి మెప్పించి బీడీ కార్మికులకు పెన్షన్ ఇప్పించారనే విషయాన్ని ఎమ్మెల్యే సంజయ్ మహిళలకు గుర్తు చేశారు. ఎనిమిది సంవత్సరాలుగా కనీసం 1,30,000/- వరకు సాయం అందింది అని అన్నారు. బీడీ కార్మికులకు కాకుండా మహిళలకు సీఎం కేసీఆర్ చాలా పథకాలు ప్రవేశపెట్టారన్నారు. కల్యాణ లక్ష్మి, షాదీ ముబారక్, కేసీఆర్ కిట్, ఆరోగ్యలక్ష్మి పథకాలతో పాటు ఒంటరి మహిళలకు సైతం పెన్షన్ ఇస్తున్నార న్నారు. కేసీఆర్ పురుషుల కంటే మహిళలపైనే నమ్మకం ఎక్కువని అందుకే రేషన్ కార్డుల్లో కళ్యాణ లక్ష్మి చెక్కులు,డబల్ ఇళ్ల మంజూ రుల్లో ఆడవాళ్ళ పేర్ల మీద ఇస్తున్నారన్నారు. ప్రజాప్రతి నిధిగా డాక్టర్ గా బిజీగా ఉండే సంజయ్ కుమార్ బీడీ కారానాలో సాధారణ వ్యక్తిగా మహిళా కార్మికుల తో మాట్లాడుతుండడంతో కార్మికులు సంభ్రమా శ్చర్యాలకు లోనయ్యారు. ఎమ్మెల్యే తో మహిళా కార్మికులు మాట్లాడుతూ, తెలంగాణ వచ్చిన తర్వాత సీఎం కేసీఆర్ బీడీ పెన్షన్, వితం తు పెన్షన్, ఒంటరి మహిళ పెన్షన్ ,కళ్యాణ లక్ష్మి, బతుకమ్మ చీర ఇలా అనేక కార్యక్రమాలు జరుగు తున్నాయని చాలామందికి లబ్ధి చేకూరుతుందని. సీఎం తెలంగాణ ఆడబిడ్డలకు దేవుడు ఇచ్చిన అన్న అని ఆనందం వ్యక్తం చేశారు ఎమ్మెల్యే స్వయంగా బీడీ కంపెనీకి వచ్చి తమతో కూర్చొని మంచి చెడులు విచారం చేయడం ఎంతో ఆనం దంగా ఉందంటూ బీడీ కార్మికులు ధన్యవాదాలు తెలిపారు.

డ్రైడేలో భాగంగా పలు గ్రామాల్ని పర్యటించిన ఎంపీడీఓ

సూర్య ఇబ్రహీంపట్నం

మండలం లోని కోమటి కొండాపూర్ గ్రామములో ఎస్సీ కాలనీ లో మండల పరిషత్ అభివృద్ధి అధికారి కట్టం ప్రభూ డ్రై డే భాగంగా ప్రతి ఇంటిని పర్యటించడం జరిగింది. పారిశుధ్య పనులని పరిశీలించి,అందులో భాగంగా ఇంటిలోని ఇంటి పరిసర ప్రాంతాల్లో చుట్టూ ప్రక్కల నీటిని నిలువ ఉంచకుండా తగు జాగ్రత్తలను తీసుకొమ్మని ఇంటి యజమానులకు సూచించడం జరిగింది. అనంతరం వర్షకొండ గ్రామములో డ్రై డే భాగంగా ఎస్ టి కాలనీ లో ప్రతి ఇంటి కి వెళ్లి పరిసర ప్రాంతాల్లో నీరు నిల్వ ఉంచకుండా ఉండేందుకు ఇంటి యజమానికి సూచించడం జరిగింది. అలాగే పారిశుధ్య పనులని పరిశీలించారు . గ్రామములోని వర్షపు నీటితో %శీజూవఱ ఖవశ్రీశ్రీ% లాగా ఏర్పడిన ఒక పెద్ద గుంతను మొరం తో పుడ్చివేయుటకు గ్రామ పంచాయతీ పాలక వర్గమునకు తగు సూచనలు ఇవ్వడం జరిగింది. ఈ కార్యక్రమంలో ఎంపిడివో ప్రభూ గారితో వర్షకొండ గ్రామ ఉప సర్పంచ్, నాయకులు తుక్కారం, పంచాయతీ కార్యదర్శి రాకేష్, కరోబార్, ఆశ వర్కర్లు, అంగన్వాడీ కార్యకర్తలు, ఐకేపీ సిబ్బంది కోమటి కొండాపూర్ గ్రామ కరోబార్, ఆశ వర్కర్లు, అంగన్వాడీ కార్యకర్తలు, ఐకేపీ సిబ్బంది పాల్గొన్నారు

గ్రామాల్లో మొహరం సందడి

సూర్య మల్యాల

మండలంలోని మొహరం సందడి నెలకొంది. గత నాలుగు రోజుల క్రితం మండలంలోని పలు గ్రామాల్లో పీరీలను ప్రతిష్టించారు. ఈ సందర్భంగా మల్యాల మండల కేంద్రంలో శుక్రవారం పలువురు యువకులు పులి వేష ధారణ చేసి దప్పు చప్పుళ్ల అనుగుణంగానృత్యాలుచేశారు.గ్రామంలోస్థానికులుఆసక్తిగా తిలకించారు.

విత్తిన వరి పొలాల సాగుతో అధిక దిగుబడులు

సూర్య కోరుట్ల రూరల్

మండలంలోని కల్లూరు గ్రామంలో నేరుగా విత్తిన వరి సాగు పొలాలను మండల వ్యవసాయ అధికారి నాగమణి శుక్రవారంసందర్భం చారు,ఈ పద్దతి ద్వారా రైతులకు అనేక లాభాలు ఉన్నాయని తెలిపారు. ముఖ్యంగా రైతు పడే శ్రమ, కూలీల కర్చు, నారుమడి కి అయ్యే కర్చు తగ్గించవచ్చు, ఆలస్యంగా వేసుకునే వారు ఈ పద్దతి ద్వారా లాభం పొంద వచ్చు అని తెలిపారు.నేరు గా వరి విత్తిన క్షేత్రాలలో డెమో నిర్వహించి లాభాలను వివరించారు. ఈ కార్యక్రమంలో సర్పంచ్ అంజయ్య , గ్రామ ఎంపీటీసీ, గ్రామ రైతులు మమత పాల్గొన్నారు.

భూపతిపూర్‌ను మండలంగా ప్రకటించాలి

సూర్యరాయికల్

భూపతిపూర్ గ్రామంలోనే కార్యాలయాలు ఏర్పాటు చేసి,భూపతిపూర్ పేరు మీదనే మండల కేంద్రం ఏర్పాటు చేయాలని కోరుతూ భూపతిపూర్ ప్రజా ప్రతినిధులు, గ్రామస్తులు శుక్రవారం జగిత్యాల ఎమ్మెల్యే సంజయ్ కుమార్ కు వినతి పత్రం అందజేశారు.ఈ సందర్భంగా నాయకులు మాట్లాడుతూ అన్ని వసతులు కలిగి ప్రభుత్వ కార్యాలయాలకు అనువుగా ఉన్న భూపతిపూర్ గ్రామాన్ని మండల కేంద్రంగా ప్రకటించాలని వారు పేర్కొన్నారు. ఒకవేళ సమీకరణాల దృష్ట్యా వీలు కాని పక్షంలో పాత రాయికల్ మండలంలోనే కొనసాగుతామని ఎమ్మెల్యే కు విన్నవించారు.అలాగే అన్యక్రాంతానికి గురైన సర్వే నం.58 లో గల భూపతిపూర్ ప్రభుత్వ భూమికి సంబంధించిన అంశాన్ని ప్రస్తావించగా, ఎమ్మెల్యే సానుకూలంగా స్పందించి నట్లు నాయకులు పేర్కొన్నారు.ఈ కార్యక్రమంలో సర్పంచ్ జక్కుల చంద్రశేఖర్,ఉప సర్పంచ్ అన్నవేని వేణు,సింగిల్విండో ఛైర్మెన్ ఏనుగు ముత్యం రెడ్డి,తెరాస గ్రామ శాఖ అధ్యక్షుడు ఏల్లాల దేవేందర్ రెడ్డి,వార్డ్ మెంబర్స్, గ్రామ నాయకులు రమేష్, అశోక్, శేఖర్,మహేందర్ గౌడ్,రాజారెడ్డి,రంజిత్,భూపతి, దిలీప్,చిన్నయ్య, గంగారెడ్డి, శ్రీనివాస్,రాజేంద్రప్రసాద్,రాజేందర్,తిరుపతి,తదితరులు పాల్గొన్నారు.

ఆదర్శంగా నిలిచిన యువకులు

సూర్య రాయికల్

కోరుట్ల మండలం జోగిని పెల్లి గ్రామానికి చెందిన సాయికిరణ్ అనే వ్యక్తికి రక్త కణాలు మరియు రక్తం అవసరం ఉండడంతో రాయికల్ కు చెందిన యువకులు రక్త కణాలు మరియు రక్తాన్ని అందించి సేవాభావాన్ని చాటుకున్నారు.సామాజిక సేవకులు మొహమ్మద్ ముస్తాక్ (మున్ను)ను పేషెంట్ యొక్క కుటుంబ సభ్యులు సంప్రదించడం తో, మున్ను రాయికల్ పట్టణానికి చెందిన రక్త దాతలు కైరం నరేందర్,బోగ దివాకర్ మరియు తక్కల్లపెల్లి అభిలాష్ ను సంప్రదించగా వారు పేషెంట్ కు అవసరమైన రక్త కణాలు మరియు "బి" పాజిటివ్ రక్తం యశోద ఆసుపత్రికి వెళ్లి పేషెంట్ కు అందించారు.అత్యవసర సమయంలో ప్లేట్లెస్,రక్తం అందించిన వారికి యూత్ సంఘ నాయకులు బెజ్జరపు ప్రవణ్ కుమార్,గొనె మహేష్,అభిలాష్,కో ఆప్షన్ మెంబర్ సోహైల్,మం జూరు భాయ్,బాబుజాన్,బత్తిని ప్రశాంత్,బద్దం భరత్ బంధువులు అభినందించారు సామాజిక సేవకులు మున్ను మాట్లాడుతూ ఆపద సమయంలో ప్రతి ఒక్క యువత ముందుకొచ్చి రక్తదానం చేయాలని ఆయన కోరారు.

తల్లి పాలే బిడ్డకు శ్రేయస్కరం

సూర్య మల్లాపూర్

తల్లి పాల వారోత్సవాల్లో భాగంగా మండలంలోని రేగుంట గ్రామంలో గ్రామ పంచాయతి కార్యాలయంలో తల్లి పాల వారోత్సవ కార్యక్రమం నిర్వహించారు. ఈ సందర్భంగా సర్పంచ్ కుందేళ్ళ సర్పయ్య మాట్లాడుతూ.. తల్లి పాలే బిడ్డకు శ్రేయస్కరం, అమృతం లాంటిదని అన్నారు. తల్లిపాల ప్రాధాన్యత, విశిష్టతపై, పోషకాహారం పై గర్భిణులు, బాలింతలకు అవగాహన కల్పించారు. ఈ కార్యక్రమంలో ఐసిడిఎస్ సూపర్వైజర్ పైని, పంచాయతి కార్యదర్శి విజయ్ కుమార్, అంగన్వాడీ ఉపాధ్యాయులు రాజోజి విజయ, బైర రాజమ్మ, శోభరాణి, ఏఎన్ఎం లక్ష్మి, ఆశ కార్యకర్తలు సంయుక్త, భార్గవి, నర్సు పాల్గొన్నారు.

ఘనంగా వరలక్ష్మీ వ్రత వేడుకలు

సూర్య జగిత్యాల

జగిత్యాల పట్టణంలో శ్రావణమాస శుక్రవారం సందర్భంగా మహిళలు వరలక్ష్మి వ్రతాలను భక్తిశ్రద్దలతో జరుపుకున్నారు. ఈ వేడుకలను పురస్కరించుకుని పట్టణంలోని పలు ఆలయాలను మహిళలు కుటుంబ సభ్యులతో కలిసి దేవదర్శనం చేసుకుని ప్రత్యేక పూజలు నిర్వహించారు. ఈ సందర్భంగా మహిళలు ఒకరికి ఒకరు వాయినాలు ఇచ్చిపుచ్చుకున్నారు. పలు ఆలయాల్లో సామూహిక వరలక్ష్మి వ్రతాలను నిర్వహించారు. ఈ వేడుకలను పురస్కరించుకొని జిల్లా క్షేత్రమైన జగిత్యాల పట్టణంలో పండగ వాతావరణం సంతరించుకుంది. మహిళలు భక్తిశ్రద్ధలతో జరుపుకునే వరలక్ష్మి వ్రతాలకు కావాల్సిన పూలు, పళ్లకు మార్కెట్ లో ధరలు మండిపోయాయి. ఆకట్టుకున్న చిన్నారుల శ్రీ అష్ట లక్ష్మీదేవి ల వేషధారణలు జగిత్యాల పట్టణంలోని మానస ఎక్స్ లెన్స్ స్కూల్ లో శ్రావణ శుక్రవారం పురస్కరించుకుని వరలక్ష్మి వ్రతాన్ని ఘనంగా నిర్వహించారు. ఈ సందర్భంగా అమ్మవారి విగ్రహానికి ప్రత్యేక పూజలు చేశారు. చిన్నారుల అష్ట లక్ష్మి అవతారాలైన విజయలక్ష్మి, ధాన్య లక్ష్మి, గజ లక్ష్మి, ధన లక్ష్మి, అష్ట లక్ష్మి, ధైర్య లక్ష్మి, విద్య లక్ష్మి, సంతాన లక్ష్మి వేషధారణలు చూపరులను ఆకట్టుకున్నాయి. అనంతరం ఉపాధ్యాయులు వరలక్ష్మి వ్రతం విశిష్టతను పాఠశాల కరస్పాండెంట్ బోయినపల్లి రజిత రావు విద్యార్థులకు వివరించారు. ఈ కార్యక్రమంలో పాఠశాల ఉపాధ్యాయులు, విద్యార్థిని విద్యార్థులు తదితరులు పాల్గొన్నారు.

గైనకాలజిస్ట్ నియమించాలి

సూర్య రాయికల్

జగిత్యాల నియోజకవర్గం లోనే పెద్ద మండలం అయినటువంటి రాయికల్ ప్రభుత్వ ఆసుపత్రిలో గత కొన్ని రోజులుగా గైనకాలజిస్ట్ లేక దూర ప్రాంత ప్రజలు గర్భిణులు తీవ్ర ఇబ్బందులు ఎదుర్కొంటున్నారని వెంటనే ప్రభుత్వ ఆసుపత్రిలో మహిళా వైద్యురాలిని నియమించాలని బిజెపి మండల అధ్యక్షుడు అన్నవేని వేణు అన్నారు. పత్రిక ప్రకటనలో ఆయన పేర్కొంటూ ఆసుపత్రిని వైద్య విధాన పరిషత్ కు అటాచ్ చేసినం అని గొప్పలు చెప్పుకునే ప్రభుత్వం,వైద్య విధాన పరిషత్ లో గైనకాలజిస్ట్ లు ఉండకూడదు అని ఏమైనా రూల్ ఉందా అని ప్రశ్నించారు.ప్రస్తుతం ఉన్న హాస్పిటల్లో కూడా వసతులు చాలా అధ్వాన్నంగా ఉన్నాయని,అసలు పేద ప్రజల వైద్యం అంటేనే ప్రభుత్వానికి చిన్న చూపు ఉందని ఆయన విమర్శించారు. ఇకనైనా మండల ప్రజలకు ఇబ్బందులు లేకుండా, గతంలో ఇక్కడ పనిచేసిన స్త్రీల వైద్య నిపుణురాలిని ఇక్కడికే పంపించాలని,లేని యెడల దీని మీద ఉద్యమం చేస్తామని ఆయన డిమాండ్ చేశారు.

ప్రభుత్వ పాఠశాలల్లోనే నాణ్యమైన విద్య

సూర్యరాయికల్

ప్రభుత్వ పాఠశాలల్లోని ఒత్తిడిలేని నాణ్యమైన విద్య అందుతుందని లయన్స్ క్లబ్ అధ్యక్షులు ఎద్దండి దివాకర్ రెడ్డి అన్నారు.శుక్రవారం రాయికల్ లయన్స్ క్లబ్ ఆధ్వర్యంలో పట్టణంలోని ప్రభుత్వ బాలికల ఉన్నత పాఠశాలలో చదివి పదవ తరగతి పరీక్ష ఫలితాల్లో 10/10 పాయింట్లు సాధించిన విద్యార్థిని మండలోజి విదితను ప్రశంసాపత్రం,మెమెంటోతో లయన్స్ క్లబ్ సభ్యులు ఘనంగా సన్మానించారు.ఈ సందర్భంగా పలువురు మాట్లాడుతూ ప్రభుత్వ పాఠశాలలో చదివే విద్యార్థులను ప్రోత్సహించేందుకు ప్రతి విద్యా సంవత్సరంలో ఉత్తమ ఫలితాలు సాధించిన విద్యార్థులను సన్మానించడంతో, విద్యకు ఉన్న ప్రాముఖ్యతను తెలుపుతుందన్నారు.ప్రభుత్వ పాఠశాలల్లోని విద్యార్థులకు బోధన సామాగ్రి అందించి,విద్య పట్ల విలువలను పెంచేందుకు లయన్స్ క్లబ్ ముందుంటుందని పేర్కొన్నారు తమ పిల్లలను ప్రభుత్వ పాఠశాలలో చదివించి,ఆదర్శంగా నిలిచిన ప్రభుత్వ ఉపాధ్యాయుడు మండలోజు రవీందర్ ను శాలువా మెమెంటోతో ఘనంగా సన్మానించారు. లయన్స్ క్లబ్ ప్రధాన కార్యదర్శి కొత్త పెల్లి రంజిత్,ఉపాధ్యక్షులు మచ్చ శేఖర్,శ్రీనివాస్,లయన్స్ క్లబ్ సభ్యులు గంప ఆనందం,చౌదారపు లక్ష్మీనారాయణ,కడకుంట్ల జగదీశ్వర్,మోసారపు శ్రీకాంత్,నిమ్మల వెంకట్ రెడ్డి,సుధవేని మురళీగౌడ్,ఉపాధ్యాయులు వేల్పుల గంగరాజం పాల్గొన్నారు.

ఆయిల్ ఫామ్ సాగుకు ప్రభుత్వం ప్రోత్సాహం

నాస్కాబ్ చైర్మన్ కొండూరి రవీందర్ రావు

సూర్య, సిరిసిల్ల రూరల్

సిరిసిల్లలోని 8 వ వార్డ్ లో రైతు గడ్డం శ్రీనివాస్ ఏర్పాటు చేస్తున్న ఆయిల్ ఫామ్ తోటలో పామా యిల్ మొక్కలను నాస్కాబ్ చైర్మన్ కొండూరి రవీం దర్ రావు , పురపాలక సంఘ అధ్యక్షురాలు కళ చక్రపాణి , జిల్లా రైతు సమన్వయ సమితి అధ్యక్షు లు గడ్డం నర్సయ్య, జిల్లా అధ్యక్షులు తోట ఆగ య్య చేతుల మీదుగా మొక్కలను నాటారు. ఈ సందర్భంగా నాస్కాబ్ చైర్మన్ కొండూరు రవీం దర్ రావు మాట్లాడుతూ ముఖ్యమంత్రి కల్వకుంట్ల చంద్రశేఖర్ రావు తెలంగాణ రాష్ట్రంలో రైతుల సంక్షేమం కోసం 24 గంటల ఉచిత కరెంటు, రైతుబంధు, రైతు బీమా రైతు వేదికల నిర్మాణం, రైతు కల్లల నిర్మాణం, రైతు రుణమాఫీ వంటి

ఎన్నో సంక్షేమ పథకాలను నిర్వహిస్తూ రైతుల సంక్షేమం కోసం అధిక ప్రాధాన్యత ఇస్తు ప్రతి ఐదు వేల ఎకరాలకు ఒక క్లస్టర్ ను ఏర్పాటు చేసి రైతులకు పూర్తిస్థాయిలో ప్రభుత్వ సహాయ సహ కారాలుఅందేలా వ్యవసాయ పరంగా రైతులకు ఎదురయ్యే సమస్యలను పరిష్కరించెల ప్రతి క్లస్టర్ కు ఒక వ్యవసాయ విస్తరణ అధికారి ని నియమిం చి రైతుల సంక్షేమం కోసం అనుక్షణం ఆలోచించే రైతు పక్షపాతి మన ముఖ్యమంత్రి అని అన్నారు.మంత్రి కల్వకుంట్ల తారక రామారావు పామాయిల్ తయారీ పరిశ్రమ యాజమాన్యాలతో మాట్లాడి మన ప్రాంతంలో పామాయిల్ తయారీ పరిశ్రమలను కూడా నెలకొల్పెల కృషి చేస్తూ రైతు సోదరులకు పామాయిల్ తోటల సాగు పై పూర్తి స్థాయిలో అవగాహన కలిగించేలా రైతులను పామాయిల్ తోటల సందర్శనకు తీసుకు వెళ్లారాని గుర్తు చేశారు. ఈ కార్యక్రమంలో మునిసిపల్ వైస్ చైర్మన్ మంచే శ్రీనివాస్ , మండల రైతు సమన్వయ సమితి అధ్యక్షులు వొజ్జల అగ్గి రాము లు , కౌన్సిలర్ సభ్యులు బుఖ్య రెడ్డి నాయక్ , లింగంపల్లి సత్యనారాయణ, కల్లూరి లత మధు, గెంట్యాల శ్రీనివాస్ , ఆకుల కృష్ణ , ఉద్యానవన శాఖ జిల్లా అధికారి జ్యోతి, వ్యవసాయ శాఖ అధి కారులు సిబ్బంది రైతు సోదరులు పాల్గొన్నారు.

రాజన్న సేవలో కాంగ్రెస్ నేత పొన్నం

సూర్య, వేములవాడ

వేములవాడ శ్రీ రాజరాజేశ్వర స్వా మి వారి ఆలయంలో శుక్రవారం లోకసభ మాజీ సభ్యుడు, సీనియర్ కాంగ్రెస్ నేత పొన్నం ప్రభాకర్ గౌడ్ స్వామివారిని దర్శించుకుని ప్రత్యేక పూజలు నిర్వహించారు. కోడెమొక్కులు చెల్లించుకున్నారు. అనం తరం వారికి స్వామివారి తీర్థప్రసాదాలు అందించి సత్కరించారు. ఆయన వెంట పీసీసీ కార్యదర్శి ఆది శ్రీనివాస్ స్థానిక కాంగ్రెస్ నాయకులు ఉన్నారు.

స్వగ్రామం చేరిన శవపేటిక

సూర్య, ఇల్లంతకుంట

ఇల్లంతకుంటమండలంలోని వల్లం పట్ల గ్రామానికి చెందిన నాయిని రాజారాం అనేవ్యక్తి గత నెలలో మస్కట్ దేశంలో గుండె పోటుతో మృతి చెందగా గురు వారం రాత్రి స్వగ్రామానికి శవపేటిక వచ్చింది. పార్థివదేహానికి రాష్ట్ర బిజెపి నాయకులు ఓరెం జయచందర్ పూలమాలలు వేసి నివాళులర్పించారు. అనంతరం అంత్యక్రియల్లో పాడే మోశాడు. తల్లిదండ్రులను కోల్పోయిన అనాథలుగా మారిన పిల్లలకు తన వంతు సహాయంగా కుటుంబానికి రూ.5 వేలను అందజేశారు. ఆయన మాట్లాడుతూ మాట్లాడుతూ భవిష్యత్తు లో వారికివ లాంటి సహాయం కావాలన్న అందించేందుకు ముందు వుంటానని బరోసా కల్పించారు. ఈ కార్యక్రమంలో కార్యక్రమములో కందికట్కూరు ఎంపిటిసి దొమ్మటికిషోర్ గౌడ్, మహిళ మోర్చ అధ్యక్షురాలు పిట్టలఅశ్విని, మండల ఉపాధ్యక్షులు బోయినిరంజిత్,సీనియర్ నాయకులు సింగరిశీను, భూమల్ల ప్రశాంత్, మధుసూదన్ రెడ్డి , అమ్ములఅశోక్, రంగు రమేష్, కర్లలక్ష్మణ్, రాజు,జంగిటి అజయ్,అరుణ్, భూపతి, సుధాకర్ వున్నారు.

సుంకరీ ఇసాదారులకు అన్యాయం

సూర్య, ముస్తాబాద్

తెలంగాణ రాష్ట్ర ప్రభుత్వం సుంకరీ వాళ్ల పట్టదారులను జూనియర్ అసిస్టెంట్ గా మరియు క్లర్క్ గా చేర్చుకోవడానికి జీవో ను జారీ చేసింది. ఈ జీవో వలన సుంకరీ ఇసాదారులకు అన్యాయం జరుగుతుంది. కావున వెంటనే ప్రభుత్వం ఈ జీవో ను ఉపసంహరించుకొని పట్టదా రులతో సమానంగా ఇసాదారులకు హక్కు కల్పించాలని కోరుతూ సుంకరీ ఇసాదారుల పోరాములను మండల జిల్లా రాష్ట్ర స్థాయిలో ఏర్పాటు చేసి నిరవధిక సమ్మె చేస్తామని చెప్పారు. ఈ జీవో ప్రభుత్వం వెంటనే వెనక్కి తీసుకోకపోతే రాష్ట్ర స్థాయిలో ఆందోళనలు చేపడతామని ఇసాదారుల కుటుంబాలు రాష్ట్రం మొత్తం లో 2 లక్షలకు పైగా ఉంటాయని రాబోయే ఎన్నికల్లో టిఆర్ఎస్ కు వ్యతిరేకంగా ఓటు వేసి ప్రభుత్వాన్ని గద్దె దించుతా మని హెచ్చరించారు. ఇసాదారుల ఫోరం మండల అధ్యక్షులు తలారి రాజు, టి యూ సి సి రాష్ట్ర ఉపాధ్యక్షులు ధర్మేందర్,రవీందర్,విజయ్, పాల్గొన్నారు.

రాష్ట్ర కుష్టి వ్యాధి బృందం పర్యటన

సూర్య, బోయిన్ పల్లి

రాష్ట్ర కుష్టు వ్యాధి బృందం శు క్రవారం రోజు బోయిన్పల్లి మండ లం కోదురుపాక ప్రాథమిక ఆరోగ్య కేంద్రం పరిధిలో రాష్ట్ర కుష్టు వ్యాధి బృందం ఇంటింటి సర్వే దాదాపు 350 గృహ సర్వే చేశారు సర్వే బృందం గ్రామంలోని పర్యటించినారు. కుష్టి వ్యాధి ప్రాథమిక దశలో వ్యాధిని గుర్తించి చికిత్స అందిస్తే అంగవైకల్యం రాకుండా కాపాడవచ్చు బృంద సభ్యులు గ్రామస్తులకు అవగాహన కల్పించారు .ఆశా కార్యకర్తలు వైద్య సిబ్బంది అవగాహన సదస్సు నిర్వహించారు .బృంద సభ్యులు వెంకటేశ్వర చారి ,డి పి ఎం ఓ శ్రీనివాస్, శ్రీనివాసరెడ్డి, సురేందర్ ,ఏ పి ఎం ఓ రికార్డ్స్ ని పరిశీలించినారు .ఈ కార్యక్రమంలో జిల్లా లెప్రసీ అధికారి డాక్టర్ రజిత ,వైద్య అధికారులు శ్రీకర్ ,మెడికల్ ఆఫీసర్ శ్రీనివాస స్వామి, కాశీనాథ్ శ్రీనివాస్, సి హెచ్ ఓ తాజుద్దీన్, వైద్య సిబ్బంది తదితరులు పాల్గొన్నారు.

తల్లి పాలతోనే సంపూర్ణ ఆరోగ్యం

సూర్య, చందుర్తి

తల్లి పాలతోనే పిల్లలకు సంపూర్ణ ఆరోగ్యం లభిస్తుందని మర్రిగడ్డ ఎంపిటిసి దారం కావ్య శ్రీ అన్నారు. చందుర్తి మండలం మర్రిగడ్డ గ్రామంలో శుక్రవారం తల్లిపాల కార్యక్రమాన్ని నిర్వహించారు. ఈ సందర్భంగా ఎంపీటీసీ కావ్యశ్రీ మాట్లాడుతూ పుట్టిన పిల్లలకు ముర్రుపాలు పట్టిస్తే సంపూర్ణ ఆరోగ్యంగా ఉండడమే కాకుండా. రోగనిరోధక శక్తి పెరుగుతుందన్నారు. తల్లిపాలు యొక్క ప్రాముఖ్యతను ఆరోగ్య సిబ్బంది గర్భిణీలకు. బాలింతలకు వివరించారు, ఈ కార్యక్రమంలో ఏఎన్ఎం రేణుక. అంగన్వాడి ఉపాధ్యాయులు విజయలక్ష్మి. మమత. ఆశా కార్యకర్త రేణుక పిల్లల తల్లులు పాల్గొన్నారు. అలాగే మల్యాల గ్రామంలో నాలుగవ అంగన్వాడీ కేంద్రంలో తల్లిపాల వారోత్సవాలను ఘనంగా నిర్వహించారు. ఇక్కడ ఉపాధ్యాయురాలు సంధ్య పాల్గొన్నారు.

వీఆర్ఏలు 12 రోజులుగా ధర్నా కార్యక్రమం

సూర్య, బోయిన్ పల్లి

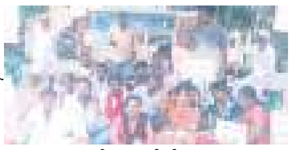

బోయిన్పల్లి మండ లో వీఆర్ఏలు 12 రోజులుగా ధర్నా కార్యక్రమం చేస్తున్న వారికి సిపిఐ జిల్లా కార్యవర్గ సభ్యులు కదారి రాములు వారికి మద్దతుగా మద్దతు తెలిపారు. ఈ సందర్భంగా మాట్లాడుతూ వీరికి పేస్కేల్ ఇవ్వాలని ,55 ఏళ్ల వృద్ధుల వారసస్త ఉద్యోగాలు ఇవ్వాలని, అర్హత కలిగిన వాళ్లకు ప్రమోషన్లు ఇవ్వాలని ,2017లో తెలంగాణ రాష్ట్ర గవర్నమెంటు పేస్కేలిస్తామని అర్హత కలిగిన వాళ్లకు ఇస్తామని ప్రమోషన్లు ఇస్తామని 55 ఏండ్ల వృద్ధులకు వారసత్వం ఉద్యోగాలు ఇస్తామని 2020లో కూడా తెలంగాణ రాష్ట్ర ప్రభుత్వం హామీ ఇచ్చి ఇప్పటివరకు 12 రోజులుగా ధర్నా నిరసన కార్యక్రమాలు చేస్తూ విఆర్ఏలు వాళ్ల పక్షాన తెలంగాణ రాష్ట్ర గవర్నమెంటు ఎలాంటి స్పందన లేదు అని అన్నారు. తెలంగాణ రాష్ట్ర ప్రభుత్వం ఆనీలిస్తూ మోసం చేస్తున్న ప్రభుత్వం మానుకోవాలని భారత కమ్యూనిస్టు పార్టీ తెలంగాణ రాష్ట్ర గవర్నమెంటు హామీలు ఇచ్చి వీఆర్ఏలను మోసం చేస్తుందని కదారి రాములు ఆవేదన వ్యక్తం చేశారు. వాళ్ల డిమాండ్లను వెంటనే పరిష్కరించాలని పరిష్కరించని వేదలో రాబోయే ముందు ముందు రోజుల్లో పెద్ద ఎత్తున ఆందోళన కార్యక్రమం చేస్తామని డిమాండ్ చేశారు.

వీఆర్ఏల సమస్యలు పరిష్కరించాలి

సూర్య, వేములవాడ

వీఆర్ఏల సమస్యలను ప్రభుత్వం వెంటనే పరిష్కరించాలని తెదేపా నియోజకవర్గ బాధ్యులు పులి రాంబా బు గౌడ్ డిమాండ్ చేశారు. గత 12 రోజులుగా వీఆర్ఏలు చేస్తున్న దీక్షకు శుక్రవారం తెదేపా తరపున సంఘీభావం ప్రకటించారు. ఈ సంద ర్భంగా ఆయన మాట్లాడుతూ వీఆర్ఏలకు అసెంబ్లీ సాక్షిగా2020 ముఖ్య మంత్రి కెసిఆర్ గారు ఇచ్చిన హామీలను వెంటనే అమలు చేయాలన్నారు. పే స్కేల్ తో పాటు అర్హత కలిగిన వీఆర్ఏలకు ప్రమోషన్ ఇవ్వాలని, 55సం వత్సరాలు నిండిన వారి వారసులకు ఉద్యోగాలు ఇవ్వాలని డిమాండ్ చేశారు. వెంటనే పరిష్కారించాలని లేని యెడల ప్రగతి భవన్ ముట్టడికి టీడీపీ పార్టీ ముందుంటుంది అన్నారు. సమస్యలు పరిష్కారం అయ్యే వరకు సంపూర్ణ మద్దతు ఉంటుందన్నారు.కార్యక్రమంలో టీడీపీ టౌన్ ప్రెసిడెంట్ ముప్పిడి శ్రీధర్, స్టేట్ బీసీ సెల్ వైస్ ప్రెసిడెంట్ హెూలి మహ్మద్, టీడీపీ మండల ప్రెసిడెంట్ రామస్వామిగౌడ్,టీడీపీ నాయకులు చంద్రగిరి ప్రవీణ్ జేపీసీ కమిటీ జిల్లా ఉపాధ్యక్షులు మల్లారం అర్జున్, కొంపల్లి రాజేందర్, ఏరాగొక్కుల రాయలింగం, దమ్మ అంజి బాబు, కుమ్మరి భగవాన్ రాజు, మంజుల, లావణ్య తదితరులు పాల్గొన్నారు.

నేడు మండలానికి ఎమ్మెల్యే రాక

సూర్య, ఇల్లంతకుంట

నేడు శనివారం మండలం లోని పలు గ్రామాలకు రాష్ట్ర సాంస్కృతిక సారథి చైర్మెన్,మానకొండూర్ ఎమ్మెల్యే రసమయి బాలకిషన్ రానున్నట్లు మండల టి ఆర్ ఎస్ అధ్యక్షుడు పల్లె నర్సింహారెడ్డి శుక్రవారం ప్రకటన తెలిపారు. ఇల్లంతకుంట,రహీంఖాన్ పేట,వెల్జిపూర్,ఓగులాపూర్,వల్లంపట్ల, గ్రామాలలో కళ్యాణ లక్ష్మీ,సి ఎం సహాయనిధి చెక్కులను ఎమ్మెల్యే స్వయంగా లబ్దిదారుల ఇళ్లలోకి వెళ్లి అందించనున్నట్లు తెలిపారు. సర్పంచ్, ఎంపిటిసి, నాయకులు, కార్యకర్తలు పాల్గొని విజయవంతం చేయాలని మీడియా సెల్ ఇంచార్జీ మీసరగండ్ల అనీల్ కుమార్ కోరారు.

ధరల పెంపుతో సామాన్యులకు ఇబ్బందులు

- పీసీసీ కార్యదర్శి ఆది శ్రీనివాస్

సూర్య, వేములవాడ

పెట్రోల్ డీజిల్ గ్యాస్ నిత్యవసర వస్తువుల ధరల పెంపుతో సామాన్య ప్రజలు ఇబ్బందులు పడుతున్నారని ధరలను వెంటనే తగ్గించాలని పీసీసీ కార్యదర్శి ఆది శ్రీనివాస్ డిమాండ్ చేశారు. తిప్పాపురం బస్టాండ్ వద్ద కాంగ్రెస్ పార్టీ ఆధ్వర్యంలో పెట్రోల్, డీజిల్ గ్యాస్, నిత్యవసర వస్తువుల ధరలు తగ్గించాలని కాంగ్రెస్ పార్టీ ఆధ్వర్యంలో ధర్నా చేపట్టారు. ఈ సందర్భంగా కాంగ్రెస్ నేత ఆది శ్రీనివాస్ మాట్లాడుతూ కాంగ్రెస్ హయాంలో రూ. 400 ఉన్న వంట గ్యాస్ ధర ఇప్పుడు బీజేపి పాలనలో రూ. 1100 దాటిపోయిం దన్నారు. వంట నూనె మొదలుకొని కూరగాయలు,పాలు, అన్ని నిత్యావసర సరుకుల ధరలు పెంచారని, ఆఖరికి పిల్లలు చదువుకునే పుస్తకాలు, పెన్సిళ్ళ మీద కూడా జీఎస్టీ విధించి పేద, మధ్యతరగతి ప్రజల నడ్డి విరుస్తున్నారు అని మండిప డ్డారు. నెలకు 2,3 సార్లు పెట్రోల్, డీజిల్ ధరలు పెంచి ప్రజలను ముప్పుతి పులు పెడుతున్నారని, నాడు కాంగ్రెస్ పార్టీ అధికారంలో ఉన్నపుడు పేద, మధ్యతరగతి ప్రజలకు అందుబాటులో ఉండే విధంగా ధరలు నిర్ణయించి ప్రజలను కంటికి రెప్పలా కాపాడుకుంది అని గుర్తుచేశారు. సంవత్సరానికి రెండు కోట్ల ఉద్యోగాలు ఇస్తామని మాయమాటలు చెప్పి అధికారంలోకి వచ్చిన తర్వాత ఉద్యోగాలు ఇవ్వకుండా ఉపాధి కల్పించ కుండా దేశంలోని నిరుద్యోగులను ఈ కేంద్ర ప్రభుత్వం చిత్రహింసలకు గురి చేస్తుందన్నారు. కేంద్రంలో మోడీ రాష్ట్రంలో కెసిఆర్ పేద మధ్యతరగతి ప్రజల రక్తం తాగుతున్నారని, ఇంటికో ఉద్యోగం ఇస్తానన్న కెసిఆర్ తన ఇంట్లో వాళ్లకు మాత్రమే ఉద్యోగాలు ఇచ్చుకున్నాడని విమర్శించారు. ఈ కేంద్ర, రాష్ట్ర ప్రభుత్వాల తీరును ప్రజలు గమనిస్తున్నారని, రాబోయే ఎన్నికల్లో బిజెపి మరియు టీఆర్ఎస్ ప్రభుత్వాలకు తగిన గుణపాఠం ప్రజలే చెప్తారని అన్నారు. కార్యక్రమంలో పట్టణ, మండల అధ్యక్షులు సాగరం వెంకటస్వామి, పిల్లి కనకయ్య, వకలాభరణం శ్రీనివాస్, చింతపంటి రామస్వామి, షేక్ ఫిరోజ్ పాష, జెడ్పిటిసి నాగం కుమార్, నాయకులు సంగ స్వామి యాదవ్, జగన్మోహన్ రెడ్డి, మొగిలి చంద్రశేఖర్, తదితరులు ఉన్నారు.

దళితకుటుంబాల్లోవెలుగు నింపేందుకే దళితబంధు

సూర్య, ఇల్లంతకుంట

దళిత కుటుంబాల్లో వెలుగులు నింపేందుకే ముఖ్యమంత్రి కేసీఆర్ ప్రభుత్వం దళితబంధు పథకాన్ని అమలు చేయడమే లక్ష్యంగా ముందుకు సాగుతుందని టిఆర్ఎస్ ఎస్సీ సెల్ జిల్లా నాయకులు సావనపెల్లి రాకేష్ పేర్కొన్నారు. శు క్రవారం మండల కేంద్రంలో ఏర్పాటు చేసిన విలేకరుల సమావేశంలో ఆయన మాట్లాడుతూదళితులను పేదరికం నుంచి దూరం చేసి, దళిత కుటుంబాలను ప్రగతి పథం లో నడిపించేందుకు మానకొండూర్ఎమ్మెల్యే బాలకిషన్ కృషి చేస్తూ ప్రజల మన్ననలు పొందడం పట్ల జీర్ణించుకోలేని బిజెపి నాయకులు పబ్బం గడుపుకోవడానికి చిల్లర రాజకీయాలు చేయడం మానుకోవాలని హెచ్చరించారు.ఎంపీ బండి సంజయ్ గెలిచికుడా ప్రజల సమస్యలు పట్టించుకోకుండా పట్టణాలలో కాలయాపన చేస్తూ జిల్లా అభివృద్ధి కొరకు ఎలాంటి కృషి చేయకపోవడం చాలా బాధాకరమన్నారు.

సమస్యల పరిష్కారం కోసమే పాదయాత్ర

- ఈనెల 9న గంభీరావుపేట నుండి పాదయాత్ర
- పోస్టర్ ఆవిష్కరించిన నాయకులు

సూర్య వేములవాడ

సమస్యల పరిష్కారం కోసమే కరీంనగర్ పార్లమెంట్ పరిధిలో పాదయాత్ర చేపడుతున్నట్లు మాజీ ఎంపీ పొన్నం ప్రభాకర్ గౌడ్ పేర్కొన్నారు. వేములవాడలో కాంగ్రెస్ నేత ఆది శ్రీనివాస్ నివాసంలో జరిగిన ఒక కార్యక్రమంలో జిల్లా అధ్యక్షుడు నాగుల సత్యనారాయణ గౌడ్ తో కలిసి పాదయాత్ర గోడపత్రులను ఆవిష్కరించారు ఈ సందర్భంగా ఆయన మీడియాతో మాట్లాడారు. ఈనెల 9వ తేదీ నుండి చేపట్టనున్న పాదయాత్రను ప్రజలందరూ సహకరించాలని ఆయన కోరారు దేశానికి స్వతంత్రం వచ్చి 75 ఏళ్ల గడిచిన సందర్భంగా ఏఐసీసీ ఆదేశాల మేరకు ఆజాదీకా అమృత్ ఉత్సవాల భాగంగా కరీంనగర్ పార్లమెంట్ నియోజకవర్గం ఆగస్టు 9 నుండి

గంభీరావుపేట మండలం పెద్దమ్మ చౌరస్తా నుండి ఆగస్టు 18 వరకు ఎల్లంతుర్తి వరకు పాదయాత్ర చేపట్టనున్నట్లు తెలిపారు. తాను ఎంపీగా ఉన్నప్పుడు ఉమ్మడి కరీంనగర్లో చేసిన అభివృద్ధి తప్ప ఇప్పుడు ఉన్నటువంటి ఎంపీ గతంలో ఉన్నటువంటి ఎంపీ ఇలాంటి నిధులు తీసుకురాకుండా ఈ ప్రాంతాన్ని గాలికి వదిలేసారన్నారు. భాజపా, తెరాస పార్టీలు ఇచ్చిన హామీలు అమలు చేయడం లేదన్నారు. ప్రజాస్వామ్యాన్ని ఖూనీచేస్తున్నాయని విమర్శించారు. మధ్య మానేరు. మల్లన్న సాగర్, రంగనాయక సాగర్, కొండపోచమ్మ, గౌర వెల్లి భూనిర్వాసితులను ప్రభుత్వం నిర్లక్ష్యం చేస్తుందని, జీఎస్టీతో సిరిసిల్ల వస్త్ర పరిశ్రమలు మూతపడే పరిస్థితికి వస్తుందన్నారు. వేముల వాడ దేవాలయాల అభివృద్ధికి రూ. 100కోట్లు ఇస్తామని చెప్పి ఏళ్లు గడు స్తుందన్నారు. ఎంపీ బండి సంజయ్ హిందుత్వంపై గెలిచి వేములవాడ, కొండగట్టు ఆలయాల అభివృద్ధికి కేంద్రం నుంచి ఒక్క రూపాయి తేలేక పోయారన్నారు. పాదయాత్రలో పార్టీ శ్రేణులు, అన్ని వర్గాల ప్రజలు భాగస్వాములు కావాలన్నారు. కార్యక్రమంలో పట్టణ ,అర్బన్ రూరల్ మండల ,అధ్యక్షులు సాగరం వెంకటస్వామి, సంగీతం శ్రీనివాస్ వకలాభరణం శ్రీనివాస్, పెళ్లి కనకయ్య, షేక్ ఫిరోజ్ పాషా జడ్పిటిసి నాగం కుమార్, కుస రవీందర్, %రాం% యాదవ్, మోడిగే చంద్రశేఖర్, పొన్నం సత్యం గౌడ్, చంద్రగిరి శ్రీనివాస్ గౌడ్, చిలుక రమేష్, కనికరపు రాకేష్, కూరగాయల కొమరయ్య, తదితరులు పాల్గొన్నారు.

ఆవాస భవన నిర్మాణానికి రు.1లక్ష విరాళం

సూర్య జగిత్యాల రూరల్

సేవా భారతి ఆధ్వర్యంలో గ్రామీణ నిరుపేద విద్యార్థుల కోసం నిర్వహి స్తున్న వాల్మీకి ఆవాస నూతన భవ న నిర్మాణానికి అమెరికా లో సాఫ్ట్ వేర్ ఇంజనీర్ గా స్థిరపడ్డ జగిత్యా ల పట్టణానికి చెందిన ఐల తిరుపతి రు.1లక్ష విరాళంగా అందజేశారు.ఐల తిరుపతి-రఘుపతి ల అమ్మ నాన్న స్వర్గీయ ఐల రాజయ్య- వెంకట లక్ష్మి ల జ్ఞాపకార్థం ఈ ఆవాస భవన నిర్మాణానికి ఆర్థిక సహాయం అందించారు. ఈ సందర్భంగా ఐల తిరుపతి మాట్లాడుతూ గ్రామీణ నిరుపేద విద్యార్థులకు క్రమశిక్షణతో కూడిన విద్యను అందిస్తున్న వాల్మీకి ఆవాసం లో మరింత మంది విద్యార్థులకు ఆశ్రయం కల్పించేందుకు నూతన భవన నిర్మాణం చేపట్టడం సంతోషకరమన్నారు. ఈ భవన నిర్మాణానికి తమ వంతు సహాయంగా విరాళం అందజేశామని తెలిపారు.ఆవాస నూతన భవన నిర్మాణ కమిటీ కన్వీనర్ డా"భీమనాతిని శంకర్ మాట్లాడుతూ ఆవాసం లో గ్రామీణ నిరుపేద విద్యార్థులను క్రమశిక్షణ తో కూడిన చక్కటి విద్య బుద్ధులు నేర్పిస్తు సమాజానికి ఆదర్శంగా తీర్చి దిద్దడం తోపాటు అనేకమంది వివిధ హోదాలలో స్థిరపడి ఆవాస భవన నిర్మాణానికి తమవంతుగా సహాయం అందించడం అభినందనీయమన్నారు.ఈ కార్యక్రమంలో ఆవాస కమిటీ కార్యదర్శి సందెల్లి మదన్ మోహన్ రావు,సహ కోశాధికారి ఎలగందుల కైలాసం ,సభ్యులు ఎన్నమనేని అశోక్ రావు,ఆవాస ఆత్మీయులు డా"ఆకుతోట శ్రీనివాస్ రెడ్డి, ఐల రఘుపతి రెడ్డి, గడ్డం మహిపాల్ రెడ్డి,ఆవాస ప్రముఖ్ సుద్దాల మల్లేశం తదితరులు పాల్గొన్నారు.

ఉద్యోగాల పేరిట డబ్బులు వసూలు చేశారనేది పూర్తిగా అవాస్తవం

- మీడియా ముందుకు మోహన్ గౌడ్, గుండు రాజు
- బాధితులు ఎవరైనా ఉంటే నేరుగా తన వద్దకు రండి.. న్యాయం చేస్తా...
- ఆర్ఎఫ్ సిఎల్ యాజమాన్యంపై సంచలన ఆరోపణలు

సూర్య-గోదావరిఖని

రామగుండం ఫెర్టిలైజర్స్ అండ్ కెమికల్స్ లిమిటెడ్(ఆర్ఎఫ్ సిఎల్) లో పర్మినెంట్ ఉద్యోగాల పేరిట జరిగిన భారీ కుంభకోణం లో ప్రధా న సూత్రదారులుగా ఆరోపణలు ఎదుర్కొంటున్న జి.మోహన్ గౌడ్, గుండు రాజు ఎట్టకేలకు శుక్రవారం మీడియా ముందుకు వచ్చారు. ఈ మేరకు మోహన్ గౌడ్ మీడియాతో మాట్లాడుతూ ఆర్ఎఫ్ సిఎల్ లో ఉద్యోగుల పేరిట పెద్ద మొత్తంలో డబ్బులు వసూలు చేశారంటూ వస్తున్న ఆరోపణలను ఆయన కొట్టి పారేశారు. వాస్తవంగా తాము ఆర్ఎఫ్ సిఎల్ లో బ్యాకింగ్, లోడింగ్ కాంట్రాక్ట్ పనులకు సబ్ కాంట్రాక్ట్ తీసుకున్న సమయంలో బీహార్ నుంచి 110 మందిని తీసుకువచ్చి లోడింగ్, అన్ లోడింగ్ పనులు ఎలా చేయాలి అనే దానిపై స్థానిక కార్మికులకు శిక్షణ ఇచ్చేందుకు కొద్దిరోజులు వారితో పనులు చేయించడం జరిగిందని ఆ తర్వాత వారిని తిరిగి పంపించామని చెప్పారు. మొదటగా ప్రభావిత గ్రామాలకు సంబంధించిన నిరుద్యోగులను స్థానిక ప్రజాప్రతినిధుల సిఫారసు మేరకు ఒక్క రూపాయి కూడా తీసుకోకుండా 260 మందికి ఉద్యోగ అవకాశం ఇచ్చామని, మాజీ కార్మికులకు 120 మందికి, హెచ్ఆర్ డిపార్ట్మెంట్ వారు 40 మందిని, వివిధ రాజకీయ పార్టీల ముఖ్య నాయకుల సిఫారస్సు మేరకు వంద మందిని, ఇంకొంత మందిని వివిధ సిఫారసుల మేరకు విధుల్లోకి తీసుకొని గేట్ పాసులు ఇప్పించినట్లు కుండబద్దలు కొట్టారు. అయితే ఈ వ్యవహారంలో పెద్ద మొత్తంలో డబ్బులు చేతులు మారాయని, భారీ కుంభకోణం జరిగిందంటూ కొంతమంది చేస్తున్న ప్రచారాలు పూర్తిగా అవాస్తవమని మోహన్ గౌడ్ తేల్చి చెప్పారు. తాము ఎవరి వద్ద డబ్బులు తీసుకొని ఉద్యోగాలు పెట్టించలేదని, పలువురు ప్రజా ప్రతినిధులు, అధికారులు, వివిధ రాజకీయ పార్టీల ముఖ్య నాయకులు, పుర ప్రముఖుల సిఫారస్సు మేరకే లోడింగ్, అన్ లోడింగ్ పనులకు అవకాశం ఇప్పించామని, కానీ కొంతమంది నాయకులు వారి రాజకీయ ప్రయోజనాల కోసం తమను బలి పశువులను చేయాలనుకోవడం సరికాదని సూచించారు. తాను మున్సిపల్ కార్పొరేషన్ ఎన్నికల్లో కార్పొరేటర్ గా ఓటమిని చవి చూశాక టిఆర్ఎస్ పార్టీకి దూరంగా ఉంటూ వస్తున్నానని, ఎమ్మెల్యే కోరుకంటి చందర్ తన తండ్రి చనిపోతే కూడా రాలేదు అంటే తమ మధ్య ఉన్న మైత్రి గురించి ప్రత్యేకంగా చెప్పాల్సిన అవసరం లేదని అన్నారు. వాస్తవ విషయానికి వస్తే ఆర్ఎఫ్ సిఎల్ లోని కొంతమంది అధికారులు కర్మాగారంలో జరిగే తప్పులను బయటకు తెలియకుండా ఉండేందుకు కావల్సుకునే వందమంది కార్మికులను తొలగించి పారిశ్రామిక అశాంతికి సృష్టిస్తున్నారని మోహన్ గౌడ్ సంచలన ఆరోపణలు చేశారు. ఆర్ఎఫ్ సిఎల్ కర్మాగారం లోపలికి వెళ్లి లోడింగ్, అన్ లోడింగ్ పనులు జరిగే స్థలాలను పరిశీలిస్తే అనేక రహస్యాలు బట్టబయలవుతాయని అన్నారు. ఉద్యోగాల పేరిట మోసపోయిన బాధితులు ఎవరైనా ఉంటే నేరుగా తనను కలవవచ్చునని, వారు ఎవరికీ డబ్బులు ఇచ్చారు అనే వివరాలతో వస్తే వారికి న్యాయం జరిగేందుకు సహకరిస్తానని మోహన్ గౌడ్ భరోసా ఇచ్చారు.

ప్రతి ఒక్కరూ మొక్కలను నాటి సంరక్షించాలి

- మున్సిపల్ చైర్ పర్సన్ గందె రాధిక

సూర్య హుజురాబాద్

ప్రతి ఒక్కరూ మొక్కను నాటి బాధ్య తతో సంరక్షించాలని మున్సిపల్ చైర్ పర్సన్ గందె రాధిక పిలుపునిచ్చారు. ప్రజాపిత బ్రహ్మకుమారి సంస్థ హుజూరాబాద్ బ్రాంచ్ ఆధ్వర్యంలో శుక్రవారం కల్పతరు అనే కార్యక్రమాన్ని నిర్వహించారు. ఈ సందర్భంగా మొక్కలను పంపిణీ చేశారు. అనంతరం మున్సిపల్ చైర్ పర్సన్ మాట్లాడుతూ వాతావరణ సమతుల్యతను పెంపొందించేందుకు తెలంగాణ ప్రభుత్వం హరితహారం కార్యక్రమాన్ని ప్రతిష్ఠాత్మకంగా చేపట్టిందన్నారు. బ్రాంచ్ ఇంచార్జ్ కుమారి నిర్మల మాట్లాడుతూ శ్వాస పీల్చే ప్రతి ఒక్కరు మొక్కలు నాటాల న్నారు. వృక్షాలే జీవన మనుగడకు మూలాధారం అన్నారు. మానవులే ప్రకృతి ని తగ్గించారని, కాబట్టి మనమే చెట్లు నాటి భర్తీ చేయాలన్నారు. వృక్షాల వల్లనే పశుసంపద వృద్ధి చెందుతుందన్నారు. 24 గంటలు ఆక్సిజన్ ఇచ్చే మొక్కలు ఉన్నాయన్నారు. చెట్లను ప్రేమించాలని తద్వారా ఈశ్వర ప్రాప్తి లభిస్తుంద న్నారు. ఈ కార్యక్రమంలో కుమారి ప్రణీత తదితరులు ఉన్నారు.

వీణవంక శివాలయంలో సామూహిక కుంకుమార్చనలు

సూర్య వీణవంక

వీణవంక మండల కేంద్రంలోని పురాతన శివాలయంలోని అమ్మవా రికి శ్రావణ శుక్రవారం వరలక్ష్మీ వ్రతం సందర్భంగా మహిళలు పెద్ద ఎత్తున ఆలయ ఆస్థాన ప్రధాన అర్చకులు సుబ్రహ్మణ్య శర్మ ఆధ్వర్యంలో సామూహికంగా కుంకుమార్చనలు చేశారు. శ్రావణ మాసంలో ప్రతి ఒక్కరూ భక్తిశ్రద్ధలతో ఆలయాలను సందర్శించి పూజలను జరపడం అనాదిగా వస్తున్న సాంప్రదాయం, అందులో శ్రావణ శుక్రవారం అంటే ప్రతి మహిళ కి చాలా ఇష్టమైన రోజు, శ్రావణ శుక్రవారం వరలక్ష్మీ వ్రతం, అమ్మవారికి కుంకుమార్చనలు చేస్తూ, మహిళలు పరస్పరం వాయినాలు ఇచ్చుకోవడం, మహిళలు అందరూ కలిసి సమష్టిగా పూజలు చేస్తారు. ప్రతి సంవత్సరం మాదిరిగా ఈ సంవత్సరం కూడా శ్రావణ శుక్రవారం అమ్మవారికి పట్టువస్త్రాలతో, గాజులు, పూలు, ఆభరణాలు, పండ్లు, గంధం, పసుపు, కుంకుమలతో సమర్పించి, అమ్మవారిని నమస్కరిస్తూ, పూజలు చేస్తూ, సంకల్ప సిద్ధితో, మనసులోని కోరికలు నెరవేర్చాలని కోరుకుంటూ, కుటుంబంలోని ప్రతి ఒక్కరూ ఆయురారోగ్యాలు, అష్టైశ్వర్యాలతో తులతూగాలని, దంపతుల మధ్య అన్యోన్యత ఉండి, నిండు నూరేళ్ళ ముత్తైదువు ఉండాలని, పిల్లలు ఆరోగ్యాలతో ఉండాలని, చదువులలో విజయం సాధించాలని, మంగళసూత్రానికి పసుపు, కుంకుమ పెట్టుకుని కళ్లకు అద్దుకుని జీవితాంతం భార్య భర్తలు సుఖ సంతోషం గా ఉండాలని, సకల దోషాలను, సకల అరిష్టాలను దూరం చేయాలని, ప్రకృతి వైపరీత్యాలు రాకుండా అమ్మవార్ల కటాక్షం ఉండాలని, గ్రామంలోని ప్రతి ఒక్కరూ ఉన్నత స్థాయిలో ఉండి గ్రామానికి పేరు తేవాలని మహిళలందరూ ఆకాంక్షించారు. ఈ కార్యక్రమంలో వార్డు సభ్యులు నీల లక్ష్మి, నవ్య, కావ్య, భాగ్య, శ్రీలత, అనిత, శ్రీనిక, పద్మ, మాధవి, లావణ్య, భాగ్యలక్ష్మి, భక్తులు సాంబమూర్తి తదితరులు పాల్గొన్నారు.

కళాశాల నిర్మాణ పనులు పూర్తి చేయాలి

- ఎమ్మెల్యే డా.సంజయ్ కుమార్

సూర్య జగిత్యాల ప్రతినిధి

జగిత్యాల జిల్లా కేంద్రంలో నర్సింగ్ కళాశాల నిర్మాణ పనులు వేగవం తంగా పూర్తి చేయాలని ఎమ్మెల్యే డాక్టర్ సంజయ్ కుమార్ అన్నారు. శుక్రవారం నర్సింగ్ కళాశాలకు జగిత్యాల క్లబ్ ఆధ్వర్యంలో కుర్చీలను పంపిణీ చేశారు. జగిత్యాల క్లబ్ ఆధ్వర్యంలో తరగతి గదులలో నర్సింగ్ విద్యార్థినుల కోసం 50 కుర్చీలను అందజేసినట్టు ఎమ్మెల్యే వివరించారు. అనంతరం నర్సింగ్ కళాశాలలో జరుగుతున్న నిర్మాణ పనులను పరిశీలించారు. ఈ కార్యక్రమంలో వైస్ ప్రిన్సిపల్ లిల్లీ మేరీ, క్లబ్ సెక్రెటరీ రవీందర్ రెడ్డితో పాటు క్లబ్ కార్యవర్గ సభ్యులు మ్యాన మహేష్, వైశ్య సంఘం అధ్యక్షులు మంచాల కృష్ణ, పట్టణ టిఆర్ఎస్ పార్టీ అధ్యక్షులు గట్టు సతీష్, కౌన్సిలర్ లత రామ్మోహన్ రావు, తదితరులు పాల్గొన్నారు.

ఘనంగా సామూహిక వరలక్ష్మీ వ్రతాలు

సూర్య,రాయికల్

రాయికల్ పట్టణంలో గల లలిత మాత దేవాలయంలో శ్రావణమాస పర్వదినాన్ని పురస్కరించుకొని సామూహిక వరలక్ష్మీ వ్రతాలు శు క్రవారం నిర్వహించారు.ఈ సంద ర్భంగా వేద పండితుల మంత్రోచ్ఛ రణల మధ్య, మహాలక్ష్మి అష్టోత్తర శతనామాల మధ్య వరలక్ష్మి వ్రత కార్యక్రమం ఘనంగా జరిగింది.ఈ ప్రత్యేక పూజ కార్యక్రమంలో బీజేపీ నియోజక వర్గ ఇంఛార్జి ముదిగంటి రవీందర్ రెడ్డి సతీమణి ముదిగంటి ఉమ పాల్గొని లలిత మాతకు ప్రత్యేక పూజలు నిర్వహించారు.ఈ వ్రత మహోత్సవంలో బిజెపి మహిళ మోర్చ జిల్లా అధ్యక్షురాలు సురతానీ భాగ్యలక్ష్మి,మహిళలు తదితరులు పాల్గొన్నారు.

పారిశుద్ధ్య పనులను పరిశీలించిన ఎంపీడీవో

సూర్య,రాయికల్

రాయికల్ మండలం లోని అల్లిపూ ర్ గ్రామంలో పారిశుధ్య పనులను ఎంపీడీవో గంగుల సంతోష్ కుమార్ శుక్రవారం పరిశీలించా రు.ఈ సందర్భంగా కొత్తగా మండ ల పరిషత్ 15 వ ఆర్థిక సంఘం ద్వారా మంజూరైన రూ.5 లక్షల నిధులతో నిర్మిస్తున్న మురికి కాల్వ నిర్మాణ పనులను ఆయన పరిశీలించారు. అనంతరం గ్రామంలో చేపడుతున్న పారిశుద్ధ్య పనులు బ్లీచింగ్ పౌడర్ చల్లడం,యాంటి లార్వా స్ప్రే,నీరు నిలువ ఉండ కుండ డ్రై డే కార్యక్రమం వంటి పనులను ఆయన సందర్శించి పారిశుధ్యం పై ప్రజలకు అవగాహన కల్పించాలని అధికారులకు ప్రజాప్రతినిధులకు సూచించారు. ఈ కార్యక్రమంలో గ్రామ సర్పంచ్ అత్తినేని గంగారెడ్డి,మండల కో ఆప్షన్ సభ్యులు మోకిద్, పంచాయతీ కార్యదర్శి తదితరులు పాల్గొన్నారు.

కేంద్ర రాష్ట్ర ప్రభుత్వాలకు వ్యతిరేకంగా నిరసన

సూర్య పెద్దపల్లి కమాన్

ఏఐసీసీ టీపీసీసీ ఆదేశాల మేరకు పెద్దపల్లి జిల్లా కాంగ్రెస్ కమిటీ ఆధ్వర్యంలో పెద్దపల్లి బస్టాండ్ ప్రాంతంలోని అంబేడ్కర్ విగ్రహం ముందు పెట్రోల్,డీజిల్, గ్యాస్ ధరలను తగ్గించి,నిత్యావసర సరుకులపై జీఎస్టీ ను తొలగించాలని, వరద భాదితులకు నష్టపరిహారం చెల్లించాలని డిమాండ్ చేస్తూ కేంద్ర రాష్ట్ర ప్రభుత్వాలకు వ్యతిరేకంగా నిరసన కార్యక్రమంలో పెద్దపల్లి మాజీ ఎమ్మెల్యే చింతకుంట విజయరమణారావు ,పెద్దపల్లి జిల్లా కాంగ్రెస్ అధ్యక్షులు ఈర్ల కొమురయ్య పాల్గొన్నారు. ఈ నిరసన కార్యక్రమంలో విజయరమణారావు మట్లాడుతూ కేంద్రములో బిజెపి మోడి ప్రభుత్వం ఏర్పాటై ఎనిమిదన్నర సంవత్సరాలలో జీఎస్టీ ను తీసుకొచ్చి సామాన్యుడికి నిత్యావసర వస్తువుల ధరలు అందుబాటులో లేకుండా చేసి ప్రజలను ఇబ్బందులకు గురిచేస్తుందని తెలియచేశారు. 2014 యూపీఏ కాంగ్రెస్

ప్రభుత్వంలో షుమారు 420 రూపాయలలో ఉన్న గ్యాస్ కు 220 రూపాయల సబ్సిడి ఇచ్చిన ఘనత కాంగ్రెస్ పార్టీది.బిజెపి మోడి ప్రభుత్వం వచ్చాక గ్యాస్ ధరలను పెంచుతూ,సబ్సిడి ని ఎత్తేసి 1100 రూపాయల పై చిలుకు గ్యాస్ ను విక్రయిస్తూ ప్రజల నడ్డి విరుస్తున్నారని తెలియచేశారు. మోడి బిజెపి ప్రభుత్వంలో పెట్రోల్ డిజిల్ ధరలను అడ్డు అదుపు లేకుండ పెంచుతూ ఎనిమిదన్నర సంవత్సరాలలో 27 లక్షల కొట్ల రూపాయలు పెట్రోల్ డిజిల్ గ్యాస్ అధిక ధరలపై ఆదాయాన్ని సమకూర్చామని చెపుతున్నారంటే ఈ బిజెపి మోడి ప్రభుత్వం ప్రజాప్రభుత్వమా లేదా కార్పోరేట్ సంపన్నుల ప్రభుత్వమా అని ప్రజలందరూ ఆలోచించాలని అన్నారు.బిజెపి మోడి ప్రభుత్వంలో అధిక ధరలు, జీఎస్టీ పన్నుల రూపంలో ప్రజలపై భారం వేయడం తప్ప ప్రజల గురుంచి చేసింది ఏమి లేదని,జీడీపీ వృద్ధి రేటు మీద కానీ రూపాయి పతనం గురుంచి కానీ అడిగితే మత విద్వేషాలు రెచ్చగొట్టడం,ఎమ్మెల్లేలను కొనుగోలు చేసి ప్రభుత్వ దర్యాప్తు సంస్థలతో బెదిరింపులకు గురిచేసి ప్రభుత్వాలను కూలగొట్టడం తప్ప బిజెపి ప్రభుత్వంలో సామాన్య మానవుడికి ఒరిగిందేమి లేదని విజయ రమణారావు తెలియచేశారు.ఈ బిజెపి మోడి ప్రభుత్వానికి ప్రజల నుండి తిరుగుబాటు లేకపోతె ఈరోజున పెన్సిల్,పాలు,మరణించిన వ్యక్తులపైనా శ్మశాన వాటికలో వేసిన జీఎస్టీ లు కాదు పెట్రోలు డిజిల్ ధరలు వందలు రూపాయలపైనా,గ్యాస్ వేల రూపాయలలో కొనుగొలు చేసే పరిస్థితి వస్తుందని తెలియచేశారు. పెద్దపల్లి జిల్లా,మండల,గ్రామ కాంగ్రెస్ పార్టి శ్రేణులు పాల్గొన్నారు.

మోకాళ్లపై నిలబడి వీఆర్ఏల నిరసన

సూర్య ఓదెల

ఓదెల మండల కేంద్రంలో తహసిల్దార్ కార్యాలయం ముందు కొనసాగుతున్న వీఆర్ఏల సంఘ జేఏసీ తలపెట్టిన నిరవధిక సమ్మె లో భాగంగా శుక్రవారం నాడు వీఆర్ఏలు మోకాళ్లపై నిల్చొని తమ నిరసనను వ్యక్తం చేశారు. 12 రోజులుగా నిరవధిక సమ్మె చేస్తున్న ప్రభుత్వానికి చీమకుట్టినట్టు లేదని వారన్నారు. ప్రభుత్వం అసెంబ్లీ సాక్షిగా ఇచ్చిన హామీలను అమలు చేయడానికి కాలయాపన చేస్తుందని వీఆర్ఏలు పేర్కొన్నారు. మాకు గౌరవ వేతనంతో పనిలేదని పే స్కేలు అమలు చేయాలని సీఎం ఇచ్చిన హామీలను వెంటనే అమలు చేయాలని డిమాండ్ చేశారు. ఈ కార్యక్రమంలో వీఆర్ఏల ప్రతినిధులు రాజు, పోతుల స్వామి, ఉప్పు సురేందర్, భాస్కర్, సారయ్య, సురేష్, తులసి, అనిత పాల్గొన్నారు.

స్వాతంత్ర్య సమరయోధుని కుటుంబాన్ని పరామర్శించిన మాజీ ఎమ్మెల్యే

సూర్య సుల్తానాబాద్

సుల్తానాబాద్ పట్టణం లోని స్వప్న కాలనీకి చెందిన స్వాతంత్ర్య సమర యోధుడు కుర్మ వీరయ్య ఇటీవల మృతి చెందగా శుక్రవారం అయన కుటుంబాన్ని మాజీ ఎమ్మెల్యే చింతకుంట విజయ రమణారావు పరామర్శించి వీరయ్య చిత్రపటానికి పూలమాలలు వేసి ఘనంగా నివాళులర్పించారు. వీరయ్య కుమారులు కుర్మ చంద్రమౌళి, శ్రీనివాస్, రమేష్ బాబులను పరామర్శించి ప్రగాఢ సానుభూతి తెలిపారు. ఈ కార్యక్రమంలో గుర్రాల మల్లేశం, తుమ్మ శంకరయ్య, చిలుక సతీష్, సామల రాజేంద్రప్రసాద్, వెంగల కనుకయ్య తదితరులు పాల్గొన్నారు.

శ్రీధర్ బాబు నీచ రాజకీయాలు మానుకోవాలి

సూర్య, సెంటినరీ కాలనీ

మంథని ఎమ్మెల్యే శ్రీధర్ బాబు నీచ రాజకీయాలు మానుకోవాలని మార్కెట్ కమిటీ చైర్మన్ పూదరి సత్యనారాయణ గౌడ్, రైతుబంధు కన్వీనర్ మేదరబోయిన కుమార్ యాదవ్ లు హెచ్చరించారు. శుక్రవారం సెంటినరీ కాలనీ లో ఏర్పాటు చేసిన విలేకరుల సమావేశంలో వారు మాట్లాడారు. మంత్రిగా, విప్ గా, ఎమ్మెల్యేగా చేస్తున్న శ్రీధర్ బాబు తన అనుచరులతో సోషల్ మీడియాలో తన ప్రత్యర్థిపై అసభ్యంగా పోస్టులు పెట్టిస్తూ దిగజారుడు రాజకీయాలు చేస్తున్నారని విమర్శించారు. పోలీసులు సోషల్ మీడియాలో వచ్చే అసభ్యక రమైన పోస్టులకు కిందిస్థాయి కార్యకర్తలకు కౌన్సిలింగ్ ఇవ్వడం కాకుండా ఎమ్మెల్యే శ్రీధర్ బాబును కౌన్సిలింగ్ పిలవాలని వారు డిమాండ్ చేశారు. పోలీసులు శ్రీధర్ బాబును పిలిచి కౌన్సిలింగ్ ఇచ్చి ఈ సోషల్ వార్ కు చరమగీతం పాడాలని, శ్రీధర్ బాబు నీచ రాజకీయాలకు పాల్పడకుండా హుందాగా ఉండాలని హితువు పలికారు.ఎంపీటీసీల ఫోరం అధ్యక్షుడు ధర్మల రాజ సంపత్, టీఆర్ఎస్ పట్టణ అధ్యక్షుడు కాపురబోయిన భాస్కర్, ఉపసర్పంచుల ఫోరం అధ్యక్షుడు దామెర శ్రీనివాస్ తదితరులు పాల్గొన్నారు.

తల్లిపాల వారోత్సవాలు

సూర్య-పెద్దపల్లి రూరల్

లైన్స్ క్లబ్ ఆఫ్ పెద్దపల్లి ఎలైట్ ఆధ్వర్యంలో తల్లిపాల వారోత్సవాల సందర్భంగా హనుమంతుని పేట లోని అంగన్వాడి సెంటర్లో ఐదుగురు తల్లులకు పౌష్టిక ఆహారం వివిధ రకాలైన ఫ్రూట్స్ అందించారు. ఈ కార్యక్రమంలో ప్రెసిడెంట్ వేల్పూరి సంపత్ రావు, ట్రెజరర్ బండ లింగారావు, జెడ్ సి కంకటి శ్రీనివాస్, సయ్యద్ అతీఫ్, సతీష్, ప్రభాకర్ రావు, అంగన్వాడి టీచర్స్ రేణుక, పద్మ ఆయాలు ఇతర సిబ్బంది పాల్గొన్నారు.

కార్మికులకు మోసం చేసిన వారిలో టీఆర్ఎస్ నేతలు

-వైఎస్సార్టీపి రాష్ట్ర అధికార ప్రతినిధి నగేష్

సూర్య పెద్దపల్లి కమాన్

రామగుండం ఆర్ఎఫ్సీఎల్ కంపెనీ లో పర్మనెంట్ ఉద్యోగాలు పెట్టిస్తామని చెప్పి, నిరుద్యోగ, నిరుపేద కార్మికులను మోసం చేసిన అధికార పార్టీ ప్రజాప్రతినిధులు, నాయకులపై క్రిమినల్ కేసులు నమోదు చేయాలని వైఎస్సార్టీపి రాష్ట్ర అధికార ప్రతినిధి డాక్టర్ నగేష్ ప్రభుత్వాన్ని డిమాండ్ చేశారు. జిల్లా అధ్యక్షుడు మొలుగూరి సుదర్శన్ తో కలిసి శుక్రవారం ప్రెస్ క్లబ్ లో ఏర్పాటు చేసిన విలేకరుల సమావేశంలో ఆయన మాట్లాడుతూ, ఉద్యోగాల పేరుతో రూ.50కోట్ల మేర పేద ప్రజల నుండి దోచుకున్నారని ఆరోపించారు. మోసం బయటకు వచ్చి 15రోజులు గడుస్తున్నా, దోషులపై ఇంతవరకు క్రిమినల్ కేసులు ఎందుకు పెట్టలేదో పోలీసులు సమాదానం చెప్పాలని డిమాండ్ చేశారు. అక్రమాలకు పాల్పడ్డ వారిలో అధికార పార్టీకి చెందిన ప్రజాప్రతినిధులు ఉన్నారనే కారణంతో పోలీసులు కేసులు పెట్టడానికి ముందుకు రావడం లేదని ఆగ్రహం వ్యక్తం చేశారు. మోసపోయిన కార్మికుల పక్షాన నిలబడితే అరెస్టులు చేయడాన్ని ఖండించారు. రెండు రోజుల్లో డబ్బులు తిరిగి కార్మికులకు చెల్లించాలని, లేనిపక్షంలో భారీ ఆందోళన కార్యక్రమాలు చేపట్టి, టీఆర్ఎస్ పార్టీని మట్టి కరిపిస్తామని హెచ్చరించారు. ఈ సమావేశంలో జిల్లా అధ్యక్షుడు మొలుగూరి సుదర్శన్, జిల్లా ప్రధాన కార్యదర్శి ఓయల్ రెడ్డి, నాయకులు చంద్రారెడ్డి, పెగడపల్లి రమేష్, పవన్ సాయి, చిప్పకుర్తి శంకర్, సుమన్ రెడ్డి, రాజేందర్, శ్యాంసన్ పాల్గొన్నారు.

రైతు కూలీలతో పొలం బాట

సూర్య సుల్తానాబాద్

రైతు కూలీల కష్టాలను తెలుసుకునేందుకు పొలం బాట కార్యక్రమాన్ని చేపట్టినట్లు ఆసరా ఫౌండేషన్ వ్యవస్థాపకులు డా. పెంట రాజేష్ అన్నారు. శుక్రవారం సుల్తానాబాద్ మున్సిపల్ పరిధిలోని సుగ్గాంపల్లిలో మహిళ రైతు కూలీలతో కలిసి పెంట రాజేష్ పొలంలో నారు వేసి, నాటు వేశారు. ఈ సందర్భంగా ఆయన మాట్లాడుతూ రైతులు పండిస్తున్న పంటలలో కూలీలుగా పనిచేస్తూ మహిళలే ముఖ్యపాత్ర పోషిస్తున్నారని, వాననక ఎండనక పొలాల్లో నాటు వేస్తూ మహిళలు అనేక ఇబ్బందులను ఎదుర్కొంటున్నారని అన్నారు. అనంతరం మహిళా కూలీలతో కలిసి భోజనం చేశారు. ఈ కార్యక్రమంలో అరిసెల సదయ్య, స్వామి, చల్ల కుమార్ లతో పాటు మహిళా కూలీలు పాల్గొన్నారు.

రత్నాపూర్‌లో మొహర్రం ర్యాలీ

సూర్య, సెంటినరీ కాలనీ

రామగిరి మండలం రత్నాపూర్ గ్రామంలో శుక్రవారం మొహర్రం వేడుకలు ఘనంగా జరిగాయి. భక్తులు పీరీలతో ఊరేగింపు నిర్వహించారు. పూజలలో సర్పంచ్ పల్లె ప్రతిమ పీవీ రావు, ఉపాధి ఏపీఓ పల్లె మంజుల తిరుమల రావు, అంగన్వా డీ టీచర్ పల్లె అమర పాల్గొని పూజలు నిర్వహించారు. గ్రామంలో పీరీలు పట్టుకొని డప్పులు , వాయిద్యాలతో ఊరేగింపుగా గడప,గడపకు భక్తులు వెళ్లారు. ఈ కార్యక్రమంలో ఎండి రహీమ్, ధర్మల సంజీవ్ కుమార్, కండె కిష్టయ్య, లింగాల వినోద్, ఉడుత అనిల్, కండె గట్టయ్య, కెక్కర్ల రాములు , కొండ శంకర్, సాగర్ల శ్రీకాంత్, కెక్కర్ల నగేష్, కెక్కర్ల చిన్న సమ్మయ్య,ఎండి ఫజల్, కెక్కర్ల శివ,ధర్మల కుమార్,కెక్కర్ల కృష్ణ,ఉడుత మల్లేష్, సాగర్ల ప్రసాద్ పాల్గొన్నారు.

చెడు అలవాట్లకు బానిసై ఉద్యోగానికి గైర్హాజరు కావద్దు

సూర్య, సెంటినరీ కాలనీ

నూతన ఉద్యోగులు చెడు అలవాటకు బానిసై ఉద్యోగానికి గైర్హాజరు కావద్దని ఆర్జీ-3 ఇంచార్జీ, ఏపీఏ జిఎం ఎన్.వి.కె.శ్రీనివాస్ సూచించారు. ఏపీఏ, అర్జీ-3 ఏరియాలలో విధులు నిర్వహిస్తూ వివిధ అనారోగ్య కారణాల వల్ల మెడికల్ ఇన్వాలిడేషన్ అయినా ఉద్యోగుల డిపెండెంట్ లకు 16 మందికి ఆర్జీ-3 ఇంచార్జీ, ఏపీఏ జిఎం ఎన్.వి.కె.శ్రీనివాస్ శుక్రవారం జిఎం కార్యాలయం నందు జరిగిన కార్యక్రమంలో కారుణ్య నియామక పత్రాలను అందజేశారు. ఇందులో ముగ్గురు మహిళలు,13 మంది పురుషులు ఉన్నారు.ఒక్కరికి శ్రీరాంపూర్ ఏరియా కు, ఇద్దరికి ఆర్జీ-3 ఏరియాకు,13 మందికి ఎఎల్ పి గనికి పోస్టింగ్ ఇవ్వడం జరిగింది. ఈ సందర్భంగా జిఎం మాట్లాడుతూ సింగరేణిలో ఉద్యోగం రావడం ఒక వరం లాంటిదని, క్రమశిక్షణ, రక్షణతో పనిచేసి ముందు ముందు మంచి పదోన్నతులు సాధించి, మీరు మీతో పాటు సంస్థ అభివృద్ధికి తోడ్పడాలని అన్నారు. టిబిజికెఎస్ ఆర్జీ-3 ఏరియా వైస్ ప్రెసిడెంట్ గౌతమ్ శంకరయ్య, అధికారుల సంఘం అధ్యక్షుడు మత్సగిరి నరేందర్, ఎస్ఓటుజిఎం డి. బైద్య, డివైపియం రవీందర్ రెడ్డి , సీనియర్ పివో డి.నాగేశ్వర రావు పాల్గొన్నారు.

జావోలీన్ త్రో పోటీల్లో కేరళ స్కూల్ విద్యార్థి ప్రతిభ

సూర్య సుల్తానాబాద్

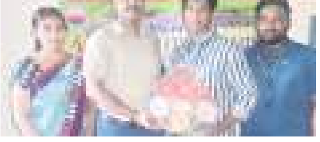

పెద్దపల్లి జిల్లా కేంద్రంలోని జూనియర్ కళాశాల మైదానంలో పెద్దపల్లి జిల్లా అథెటిక్స్ అసోసియేషన్ ఆధ్వర్యంలో ఇటీవల నిర్వహించిన అండర్ 18 జావీలీన్ త్రో పోటీల్లో సుల్తానాబాద్ కేరళ మోడల్ స్కూల్ విద్యా ర్థి యన్.వినయ్ బాబు ఉత్తమ ప్రతిభ కనబరిచి రాష్ట్ర స్థాయి పోటీలకు ఎంపి కయ్యాడు. ఈ నెల 7న హన్మకొండ జిల్లాలో జరిగే రాష్ట్రస్థాయి పోటీ ల్లో పెద్దపల్లి జిల్లా జట్టుకు ఎంపికైన విద్యార్థి వినయ్ బాబు ను కేరళ మోడల్ స్కూ ల్ కరెస్పాండంట్ సిజ్జు. ఎస్. నాయర్, ఉపాద్యాయులు స్మిత. ఎస్. నా యర్, వ్యామామ ఉపాధ్యాయులు ఎ.అజయ్‌కుమార్, అధ్యాపకులు అభినందించారు.

ఘనంగా జరిగిన వాణి స్కూల్ మాక్ ఎలక్షన్స్

సూర్య, సెంటినరీ కాలనీ

విద్యార్థులకు ఎన్నికల పట్ల అవగాహనను పెంపొందించేందుకు సెంటినరీ కాలనీ లోని వాణి సెకండరీ పాఠశాలలో మాక్ ఎలక్షన్స్ నిర్వహించారు. నమూనా ఎన్నికలలో విద్యార్థులు ఉత్సాహంగా పాల్గొన్నారు. ఈ ఎన్నికల్లో హెడ్ బాయ్, హెడ్ గర్ల్, డిప్యూటీ హెడ్ బాయ్, డిప్యూటీ హెడ్ గర్ల్ పదవుల కొరకు వి.సాయి స్వస్తిక్, ఎన్. రాహుల్, ఎమ్. మాన్సీ, జీ. శ్రీ వైష్ణవి, ఎమ్. రాహుల్, ఆర్. అవిక్షిత్, జీ.శ్రీ నిత్య, వి. తేజస్విని పాల్గొన్నారు.వారిలో హెడ్ బాయ్ వి.సాయి స్వస్తిక్, హెడ్ గర్ల్ గా జి.శ్రీ వైష్ణవి (10వ తరగతి) డిప్యుటీ హెడ్ బాయ్ ఆర్.అవిక్షిత్, డిప్యూటీ హెడ్ గర్ల్ గా జి.శ్రీ నిత్య (1వ తరగతి) గెలుపొందారు. ఈ కార్యక్రమంలో గెలుపొందిన విద్యార్థులను కరస్పాండెంట్ ప్రశాంత్ రెడ్డి , ప్రిన్సిపల్ ఎమ్.ఎ.ఖయ్యూం, ఉపాధ్యాయినీ, ఉపాధ్యాయులు అభినందించారు.

శ్రావణ శుక్రవారం సందర్భంగా భక్తుల ప్రత్యేక పూజలు

కవి సమ్మేళనంలో పాల్గొనుటకు కవితల ఆహ్వానం

- జిల్లా అదనపు పాలనాధికారి జీవి శ్యాం ప్రసాద్ లాల్

సూర్య కరీంనగర్

భారత స్వాతంత్ర్య వజ్రోత్సవాల్లో భాగంగా తెలంగాణా ప్రభుత్వ ఆధ్వర్యంలో ఆగష్టు16, 2022న సాయంత్రం కవి సమ్మేళనం నిర్వహించడం జరుగుతుందని జిల్లా అదనపు కలెక్టర్ జీవి శ్యాం ప్రసాద్ లాల్ ఒక ప్రకటనలో తెలిపారు. ఈ కవి సమ్మేళనంలో పాల్గొనుటకు కవుల నుండి దేశభక్తి పూరితమైన కవితలను ఆహ్వానిస్తున్నామని, కవి సమ్మేళనంలో పాల్గొనే కవులు తమ కవితలు,పద్యాలు 20 పంక్తులు మించకుండా ఉండాలన్నారు. కవితాంశము 75 సంవత్సరాల స్వాతంత్ర్య వజ్రోత్సవాలను పురస్కరించుకొని దేశభక్తి పూరితమైన కవితాంశం ఉండాలని,తమ కవితలను 13 -8 -2022 సాయంత్రం 5.00 గంటల లోగా 9848255525 మొబైల్ నంబర్ కు వాట్సప్ ద్వారా పంపించాలని తర్వాత పంపిన కవితలు పరిగణించబడవు అన్నారు. కవులు తమ కవితలను పంపించేటప్పుడు వాట్సప్ లో టైప్ చేసి పంపాలి లేదా రాత స్పష్టంగా అర్థం అయ్యేలా ఉండాలి. కవితల ఎంపికలో గంద్ర లక్ష్మణ రావు గారి ఆధ్వర్యంలో వేసిన 5గురు సభ్యుల కమిటీదే తుది నిర్ణయమని అన్నారు. ఈ విషయంలో ఏలాంటి ఉత్తర ప్రత్యుత్తరాలకు తావుండదు. ఎంపిక కాబడిన కవులకు వాట్సాప్ ద్వారా గాని ఫోన్ ద్వారా గాని సమాచారం తెలియజేయబడుతుంది. సమాచారం అందిన వారు మాత్రమే కవి తమ కవితలను చదివే అవకాశం ఉంటుందని జీవి శ్యామ్ ప్రసాద్ లాల్ పేర్కొన్నారు.

శ్రీ ఆది వరహ స్వామి జయంతి ఉత్సవాలకు హాజరు కావాలని మంత్రికి ఆహ్వాన పత్రిక

సూర్య, సెంటినరీ కాలనీ

కమాన్ పూర్ మండల కేంద్రంలోని ప్రముఖ పుణ్యక్షేత్రమైన శ్రీ ఆదివరహ స్వామి జయంతి ఉత్సవాలు ఈ నెల 8,9,10 తేదీల్లో జరగనున్న సందర్భంగా హాజరు కావాలని తెలంగాణ రాష్ట్ర బీసీ సంక్షేమ మరియు పౌర సరఫరాల శాఖ మంత్రివర్యులు గంగుల కమలాకర్ కు కరీంనగర్ లోని వారి నివాసంలో శ్రీ ఆదివరహ స్వామి ఆలయ చైర్మన్ తనయుడు టీఆర్ఎస్ పార్టీ నాయకులు ఇనగంటి రామారావు శాలువా కప్పి ఆహ్వాన పత్రికను అందచేశారు. శ్రీ ఆదివరాహ స్వామి వారి జయంతి ఉత్సవాల కార్యక్రమానికి హాజరవుతనని మంత్రి గంగుల కమలాకర్ తెలియజేశారు. ఈ కార్యక్రమంలో ఆలయ ఈవో కాంతరెడ్డి, ఆలయ అర్చకులు కలకుంట్ల వరప్రసాద చార్యులు, తదితరులు

తల్లిదండ్రులను కోల్పోయి చిన్నారులు

- కొడుకు కోడలును పోగొట్టుకుని వృద్దులు - కోటిలింగాలలో చోటుచేసుకున్న విషాద ఘటన

సూర్య వెల్గటూర్

రెండేళ్ల వ్యవదిలో తల్లిదండ్రులు మృతిచెందడంతో ఇద్దరు చిన్నారులు ,కొడుకు కోడలు సేవలకు నోచుకోక వృద్ద దంపతుల

విషాద సంఘటన ఓ కుటుంబాన్ని దుక్కసాగరంలో ముంచేసింది .వివరాలలోకి వెళితే జగిత్యాల జిల్లా వెల్గటూర్ మండలం కోటిలింగాల కు చెందిన దాసరి లింగయ్య కుమారుడు దాసరి సత్తయ్య(35)కు వివాహం కాగా ఒక కుమారుడు ,కుమార్తె ఉన్నారు ,ఇతనిభార్య రెండుసంవత్సరాల క్రితం కోటిలింగాల వెళ్లే రహదారి ప్రక్కన నర్సరీ లో పనిచేస్తూ మొక్కల వివరాలు రాసుకునేందుకు చెట్టుక్రింద కూర్చున్న సమయంలో రహదారిపై వెళుతున్న కారు

ఢీకొన్న సంఘటనలో అక్కడికక్కడే మృతిచెందింది . కొంతకాలం బాధతోనున్న భర్త జీవనోపాధి కోసం విదేశాలకు వెళ్లగా ఆరోగ్యం బాగులేక 15 రోజుల క్రితం ఇంటికి తిరిగి వచ్చాడు వైద్యం చేయించుకున్నా నయం కాకపోగా గురువారం రాత్రి మృతిచెందాడు .దీనితో వారి పిల్లలు అనాధాలుగా మారారు .తల్లి మృతితో పుట్టెడు దుఃఖంలోనున్న పిల్లలు తండ్రి ,తాత ,నానమ్మ వద్ద ఉన్నారన్న ధైర్యంతో జీవిస్తుండగా నేడు తండ్రీకూడా మరణించడంతో దిక్కుతోచని స్థితిథిలో పడ్డారు .విదేశానికి వెళ్లి డబ్బు సంపాదిస్తాడను కొన్న కుమారుడు అనారోగ్యం తో తిరిగివచ్చి మరణించడం తో ఆయన వృద్ధ తల్లిదండ్రులు తామెలా బ్రతికేదంటూ ఆవేదనతో కన్నీరుమున్నీ రౌతున్నారు .కొడుకు కోడలు మృతితో పిల్లలభారం వారిపై బడడంతో ఆందోళన చెందుతున్నారు. ఈ విషాద సంఘటన పట్ల కోటిలింగాల లో విషాద ఛాయలు అలుముకున్నాయి .

వీరుల త్యాగానికి ప్రతిరూపం మొహర్రం పండుగ

- కులమతాలకతీతంగా భక్తిశ్రద్ధలతో మొహర్రం వేడుకలు

సూర్య, వీణవంక: (16,17,18)

మొహర్రం పండుగను అత్యంత పవిత్రంగా ప్రతి సంవత్సరం భక్తిశ్రద్ధలతో వీణవంక మండల ప్రజలు జరుపుకుంటారని, వీణవంక మండలం నర్సింగాపూర్ గ్రామంలోనే కాక వివిధ గ్రామాలలో ప్రతి ఏటా ఘనంగా జరుగుతుందని మొహర్రం కమిటీ మెంబర్స్ తెలిపారు. ఈ సందర్భంగా వారు మాట్లాడుతూ మొహర్రం పండుగను తెలుగు ప్రాంతాల్లో పీర్ల పండుగ అంటారు. షియా తెగ వాళ్ళు ఈ పండుగను పాటిస్తారు. దైవప్రవక్త ముహమ్మద్ గారి మనమళ్ళ హసన్, హుస్సేన్ ల వీరోచిత ప్రాణత్యాగాన్ని జ్ఞాపకం చేసుకుంటూ పీరుల్ని ఊరేగిస్తారు. రక్తం కారేలా ఒళ్ళు కోసుకుంటారు. కొరడాలతో కొట్టుకుంటారు. నిప్పుల గుండం తొక్కుతారు. పీరుల్ని పీర్లచావడిలో ఉంచుతారు. ఇందులో హిందువులు కూడా ఎక్కువగా పాల్గొంటారు. ఇస్లాంలో ఇలాంటి హేతువులేని విషయాలను మూలం చేసుకునే పండుగలకు స్థానం ఇవ్వరు కాబట్టి ఈ పీర్ల పండుగకు వ్యతిరేకంగా ఫత్వాలు ఉన్నాయి. అందుకే ఈ విషయం నిషిద్ధం అని తెలిసే కొద్దీ ఈ పండుగను ఆచరించే ముస్లిముల సంఖ్య తగ్గుతోంది. " ఊదు వేయందే పీరు లేవదు " ఊదు అంటే సాంబ్రాణి పొగ, పీరమ్మ, పీరుసాయిబు అనే పేర్లు తెలుగునాట ప్రసిద్ధి.

- పీర్ల పండుగ చరిత్ర....

మొహర్రం మాసం ఆరంభం రోజున ఇస్లామ్ నూతన సంవత్సరం ప్రారంభమవుతుంది. ఇది అరబ్బీ క్యాలెండర్ యొక్క మొదటి నెల. ప్రాచీన కాలంలో అరబ్బులు (అరేబియాలోని యూదులు, క్రైస్తవులతో సహా) ఈ క్యాలెండర్ ను వాడేవారు. ప్రాచీనకాలంలో ఆషూరా దినం, అనగా మొహర్రం యొక్క పదవ తేదీని, అనేక సాంప్రదాయక గుర్తుల కనుగుణంగా పర్వముగాను పండుగగానూ జరుపుకునేవారు. 14 శతాబ్దాల క్రితమే ప్రజాస్వామ్యం కోసం, మానవ హక్కుల కోసం జరిగిన చరిత్రాత్మక పోరాటం 'మొహరం'. ఈ పేరు వినగానే పీర్లు, నిప్పుల గుండాలు, గుండెలు బాదుకుంటూ ' మాతం ' చదవటాలు గుర్తుకొస్తాయి. మొహర్రం జరిగే పది రోజులు విషాద దినాలే కాని, ఎంత మాత్రం పర్వదినాలు కావు. సా.శ. 632లో మహమ్మద్ ప్రవక్త (స) పరమపదించారు. ప్రజలు ప్రజాస్వామ్య రీతిలో తమ ప్రతినిధుల్ని ఖలీఫాలను ఎన్నుకోవాలి. హజ్రత్ అబూబక్ర్ సిద్దీఖ్, హజ్రత్ ఉమర్, హజ్రత్ ఉస్మాన్, హజ్రత్ అలీ ఈ విధంగా ఎన్నికైన ఖలీఫాలే. ఇమామ్ హసన్, ఇమామ్ హుసైన్ - ఇరువురు దైవ ప్రవక్త మహమ్మద్ (స) మనవలు. హజ్రత్ అలీ తనయులు. హజ్రత్ అలీ తరువాత ప్రజలు ఇమామ్ హసన్‌ను ప్రతినిధిగా ఎన్నుకొన్నారు. అప్పుడు సిరియా ప్రాంత గవర్నర్ మావియా. అతనిలో అధికార దాహం పెరిగింది. కత్తితో రాజ్యాన్ని హస్తగతం చేసుకోవాలని కుట్ర పన్నాడు. యుద్ధం ప్రకటించి ఇమామ్ హసన్‌ను గద్దెదించాలనుకొన్నాడు. యుద్ధంలో పాల్గొంటే అమాయక సోదర ప్రజలు ప్రాణాలు కోల్పోతారనే బాధాతప్త హృదయంతో రణ నివారణ కోసం ఇమామ్ హసన్ ప్రజలు తనకు కట్టబెట్టిన పదవిని త్యజించారు. మావియా కుట్ర ఫలించింది. అయితే కొద్ది వ్యవధిలోనే హసన్ విషప్రయోగానికి గురై హతులయ్యారు. నిరంకుశంగా మావియా తన కుమారుడు యజీద్‌ను రాజ్యాధికారిగా అనంతరం నియమించాడు. ఇస్లామీయ ధర్మశాస్త్రాన్ననుసరించి సంప్రతింపులే సమస్యల విమోచనకు మార్గాలు. చర్చల కోసం ఇమామ్ హుసైన్ రాజధాని కుఫాకు బయల్దేరారు. యజీద్‌కు విషయం తెలిసింది. పాషాణ హృదయుడైన అతడు ఇమామ్ హుసైన్‌ను మార్గం మధ్యలో అడ్డుకొని లొంగదీసుకోవడానికి సైన్యాన్ని పంపాడు. ఇమామ్ పరివారాన్ని కర్బలా అనే చోట అడ్డగించి యజీద్‌ను రాజుగా అంగీకరించమని సైన్యాధిపతి హెచ్చరించాడు లేదా యుద్ధానికి సిద్ధపడమన్నాడు. మిత్రులు, కుటుంబ సభ్యులు, స్త్రీలు, పిల్లలు కలసి మొత్తం 72 మంది ఇమామ్ హుసైన్ వెంట ఉన్నారు. పది రోజులు యుద్ధం జరిగింది. ఇమామ్ హుసైన్ పరివారం స్వల్పమైనా వీరోచితంగా పోరాడి అశువులు బాసింది. పదోరోజు హుసైన్ ఒక్కరే మిగిలారు. శుక్రవారం మధ్యాహ్నం నమాజ్ కోసం శత్రువునడిగి కొన్ని నిమిషాలు అనుమతి పొందారు. ప్రార్థనలో నిమగ్నమై ఉండగా శత్రువులు భీరువులై ఇమామ్ హుసైన్‌ను వెన్నుపోటు పొడిచి సంహరించారు. మొహర్రం పది రోజులు విషాద దినాలు. తెలుగు ప్రాంతాల్లో, మరీ ముఖ్యంగా నిజాం పాలిత ప్రాంతాల్లో మొహర్రం పండుగను ముస్లిములే కాక అన్ని వర్గాల ప్రజలూ జరుపుకోవడం వందలాది ఏళ్ళుగా సాగుతోంది. యాత్రాచరిత్రకారుడు ఏనుగుల వీరాస్వామయ్య 1830 జూన్ 29న నిజాం పాలిత ప్రాంతాల్లో ప్రారంభమైన మొహర్రం పండుగను తాను రచించిన కాశీయాత్ర చరిత్రలో అభివర్ణించారు. ఆయన హైదరాబాద్ ప్రాంతంలో జరిగిన మొహర్రం పండుగ వైభవాన్ని ఇలా వర్ణించారు. షహరు(హైదరాబాదు)కు కంచికి గరుడసేవ ముఖ్యమైనట్టుగా ఆ మొహర్రం పండుగ ప్రబలమైన యుత్సవము. ఆ యుత్సవ కాలములో పరమాత్ముని చైతన్యము ఆ షహరులో నెక్కువగా ప్రకాశించుటచేత అనేక వేలమంది యితర మతస్థులుగా నుండేవారు కూడా షహరుకువచ్చి ఆ తొమ్మిదో దినము మొదలు ఆఖరువరకు నుంచున్నారని అన్నారు. ఈ కార్యక్రమంలో మసీద్ కమిటీ అధ్యక్షులు రజాక్, ఉపాధ్యక్షులు అమర్, గౌరవ అధ్యక్షులు మహబూబ్ అలీ, కమిటీ సభ్యులు హజుమియా, బందే రోషన్ అలీ, సర్వర్, కాజా మియా, అన్వర్ పాషా, షాయద్ పాషా, ఇమ్రాన్, ఆరిఫ్, చాంద్ పాషా, యాకూబ్ పాషా, రఫీ, అక్రమ్, వసీం, బబ్లు, హుస్సేన్ తదితరులు పాల్గొన్నారు.

చర్చకు భయపడి అక్రమ అరెస్టులు

సూర్య, జమ్మికుంట

చర్చకు భయపడి బిజెపి నాయకులను అక్రమంగా అరెస్టు చేశారని జిల్లా ఉపాధ్యక్షుడు ఎర్రబెల్లి సంపత్ రావు ఆరోపించారు పోలీస్ స్టేషన్ నుండి విడుదలైన అనంతరం ఏర్పాటు చేసిన విలేకరుల సమావేశంలో సంపత్ రావు మాట్లాడుతూ ఎమ్మెల్సీ పాడి కౌశిక్ రెడ్డి ఈటల రాజేందర్ చర్చకు రావాలని సవాలు విసరగా ఈ సవాలును స్వీకరించిన బిజెపి నాయకులు పూర్తి ఆధారాలతో హుజురాబాద్ లోని అంబేద్కర్ చౌరస్తాకు బయలుదేరుతున్న సమయంలో అక్రమంగా పోలీసులతో అరెస్టు చేయించడం అప్రజాస్వామికమని ఆరోపించారు. చర్చలో మేం పాల్గొని హుజురాబాద్ నియోజవర్గంలో ఈటల రాజేందర్ చేసిన అభివృద్ధికి సంబంధించిన పూర్తి వివరాలను సమాజానికి తెలిపితే ఇక కౌశిక్ రెడ్డికి రాజకీయ సమాధి అని భావించి ఓటమి భయంతోనే పోలీసులతో అరెస్టు చేయించాడని ఆరోపించారు. శాంతియుత వాతావరణంలో ఉన్న హుజురాబాద్ లో అల్లకల్లోలాలు సృష్టించడం కోసం కొంతమంది గుండాలతో కౌశిక్ రెడ్డి హుజురాబాద్ చౌరస్తాకు వస్తే పోలీసులు అతనికి రక్షణ కల్పించి అంబేద్కర్ చౌరస్తాకు రావడానికి సహకరించారని ఆరోపించారు. చర్చల కొరకు అంబేద్కర్ చౌరస్తాకు వచ్చిన బిజెపి కార్యకర్తల పై పోలీసులు లాటి చార్జి చేయడాన్ని సంపత్ రావు ఖండించారు.చర్చల కోసం అక్కడికి వచ్చిన బీజేపీ మహిళా కార్యకర్తలపై టిఆర్ఎస్ నాయకులు వ్యవహరించిన తీరును తప్పుపట్టారు. మమ్మల్ని చర్చలకు రమ్మని పిలిచిన కౌశిక్ రెడ్డి చర్చలకు రాకుండా పోలీసుతో అడ్డుకోవడం అంటే నైతికంగా అతను ఓటమిని అంగీకరించినట్టేనని తెలిపారు.ఇప్పటికైనా కౌశిక్ రెడ్డి కళ్ళు తెరిచి హుజురాబాద్ నియోజకవర్గం అభివృద్ధిని చూడాలని, హితువు పలికారు. ఈ కార్యక్రమంలో బిజెపి జమ్మికుంట పట్టణ అధ్యక్షులు జీడి మల్లేష్, ,సంపెల్లి సంపత్ రావు, ఆకుల రాజేందర్,కొమ్మ అశోక్, నరసింహారెడ్డి,గాజె మహేష్,రావుల సంపత్, ఇటుకల స్వరూప,పల్లపు రవి, దొంతుల రాజకుమార్, ఎండి జానీ,ఎగ్గటి హరీష్, రాపర్తి అఖిల్, రాచపల్లి వెంకటేష్, తదితరులు పాల్గొన్నారు.

కౌశిక్ సభలో మహిళ బిజెపి కార్యకర్తల కలకలం

సూర్య, హుజురాబాద్ రూరల్

అభివృద్ధిపై ఎమ్మెల్యే ఈటల రాజేందర్ తో ఎమ్మెల్సీ పాడి కౌశిక్ రెడ్డి శుక్రవారం ఏర్పాటు చేసిన చర్చ కోసం ఏర్పాటు చేసిన బహిరంగ సభలో బిజెపి మహిళా కార్యకర్తలు రావడంతో ఒక్కసారిగా కలకలం నెలకొంది. భారీ ర్యాలీతో సభకు వచ్చిన ఎమ్మెల్సీ కౌశిక్ రెడ్డి సభ పైకి రాగానే అంతసేపు టిఆర్ఎస్ కార్యకర్తల మధ్య ఏర్పడకుండా ఉన్న బిజెపి మహిళా కార్యకర్తలు సిగ లత, పంజాల లక్ష్మి లు మేము కౌశిక్ రెడ్డి తో చర్చిస్తామని అనడంతో ఒక్కసారిగా చేరుకున్న టిఆర్ఎస్ నాయకులు వెంటనే వారిని దిగి వెళ్లాలని అనడంతో అక్కడికి చేరుకున్న పోలీసులు వెంటనే వారిద్దరిని అదుపులోకి తీసుకొని పోలీస్ స్టేషన్ కి తరలించారు. ఈ సందర్భంగా వారు మాట్లాడుతూ కౌశిక్ రెడ్డి తో తాము చర్చించడానికి వచ్చామని, తమతో మాట్లాడాలని డిమాండ్ చేశారు. అప్పటి వరకు ప్రశాంతంగా ఉన్న సభ బిజెపి మహిళా కార్యకర్తలు రావడంతో ఒక్కసారిగా టిఆర్ఎస్ నాయకులు అప్రమత్తమయ్యా రు. పోలీసులు సైతం ఎలాంటి అవాంఛనీయ సంఘటనలు జరగకుండా వారిని పోలీస్ స్టేషన్ కు తరలించారు

ప్రధాన రహదారిపై గుంత పూడ్చేనాథుడు కరువు

సూర్య, వీణవంక

జమ్మికుంట - కరీంనగర్ ప్రధాన రహదారిపై గత వారం రోజుల నుండి కురిసిన వర్షాలకు రెడ్డిపల్లి - వీణవంక గ్రామాల మధ్య హెచ్.పి గ్యాస్ గోదాం వద్ద ఏర్పడిన గుంతను ఇప్పటివరకు ఏ అధికారులు కానీ ప్రజాప్రతినిధులు కానీ పనులు పూర్తి చేయలేదు. దానిలో కనీసం ఒక తట్టడు మొరం పోయకపోవడం శోచనీయం. కరీంనగర్ - జమ్మికుంటకు అనేక వాహనాలు వాహనదారులు 24 గంటలు వెళ్తూ ఉంటాయి. రాత్రి వేళలో చాలా ఇబ్బందిగా ఉండి ప్రమాదాలు జరిగే అవకాశం ఉందని పలువురు ప్రయాణికులు ఆవేదన వ్యక్తం చేశారు. సంబంధిత అధికారులు, ప్రజా ప్రతినిధులు ఈ గుంతను పూడ్చి పనులు పూర్తి చేయాలని వారు కోరారు. ఇప్పటికైనా సంబంధిత అధికారులు చొరవ తీసుకొని ఈ గుంత ను పూడ్చి వేయాలని వాహనదారులు కోరుతున్నారు.

బిజెపిని తట్టుకోనే ధైర్యం లేకనే అక్రమ అరెస్టులు

- కౌశిక్ రెడ్డి సవాల్.... అట్టర్ ఫ్లాప్

- బిజెపి జిల్లా అధ్యక్షుడు గంగాడి కృష్ణారెడ్డి

సూర్య, హుజురాబాద్

దమ్ము లేనోళ్ళు చేతగానోళ్లు హుజురాబాద్ లో సవాళ్లు ఎందుకు చేశారు..? చర్చలు జరిపే ధైర్యం లేకనే ఎమ్మెల్సీ పాడి కౌశిక్ రెడ్డి తోక ముడిచి అక్రమ అరెస్టులు చేయించాడని, ప్రగతి భవన్ డైరెక్షన్ హుజురాబాద్ నియోజకవర్గంలో కౌశిక్ రెడ్డి సవాల్ అట్టర్ ఫ్లాప్ అయిందని బిజెపి జిల్లా అధ్యక్షుడు గంగాడి కృష్ణారెడ్డి అన్నారు. శుక్రవారం తనతో పాటు జిల్లా వ్యాప్తంగా బిజెపి నాయకుల అక్రమ అరెస్టులను ఖండించారు. హుజురాబాద్ ఉప ఎన్నికల్లో చేసిన ప్రగతి భవన్ డైరెక్షన్, నేడు కోవర్ట్ కౌశిక్ రెడ్డితో చేయించాలనుకున్న చిల్లర రాజకీయ నాటకాలు హుజురాబాద్‌లో బెడిసి కొట్టాయన్నారు, ఎమ్మెల్సీ కౌశిక్ రెడ్డి సవాళ్లను స్వీకరించి హుజురాబాద్ లోని అంబేద్కర్ చౌరస్తాకు తరలి వెళ్లిన బీజేపీ శ్రేణులను అక్రమంగా ముందస్తు అరెస్టు చేయడం పిరికిపంద చర్య అన్నారు. బిజెపిని తట్టుకునే శక్తి టిఆర్ఎస్ ప్రభుత్వానికి లేకనే ముందస్తు అరెస్టులు చేయిస్తుందని, పోలీసులు పూర్తిగా కేసిఆర్ ప్రభుత్వానికి తొత్తులుగా వ్యవహరిస్తూ బిజెపి శ్రేణులను అక్రమంగా అరెస్టు చేయడం అన్యాయమన్నారు. ఎమ్మెల్సీ కౌశిక్ రెడ్డి, గెల్లు శ్రీనివాస్ ఆధిపత్య పోరు, కుమ్ములాటలను హుజురాబాద్ నియోజకవర్గ ప్రజలు అసహ్యించుకుంటున్నారని, ప్రగతి భవన్ డైరెక్షన్ లో రాజకీయాల కోసం వారు దిగజారి నియోజకవర్గంలో చిల్లర రాజకీయాలు చేస్తున్నారని ఆయన దుయ్యబట్టారు. కోవర్ట్ రాజకీయాలతో అడ్డదారిలో ఎమ్మెల్సీ పొందిన కౌశిక్ రెడ్డికి ఈటల రాజేందర్, బండి సంజయ్ గురించి మాట్లాడే అర్హత లేదన్నారు. బండి సంజయ్ అడ్డదారిలో కౌశిక్ రెడ్డిలా పదవులు సంపాదించలేదని, ప్రజల ఆశీస్సులతో కౌన్సిలర్ స్థాయి నుండి ఎంపీ, బిజెపి రాష్ట్ర అధ్యక్షులుగా ఎదిగారని గుర్తు చేశారు. తెలంగాణ ఉద్యమానికి ద్రోహం చేసి, కోవర్టు రాజకీయాలతో ఎదిగి ఎమ్మెల్సీ పదవి పొందిన కౌశిక్ రెడ్డిని నియోజకవర్గంలో ఎవరు నమ్మే పరిస్థితిలో లేరని, అలాంటి వ్యక్తి హుజురాబాద్ లో రాజకీయం చేయడం మానుకుంటే మంచిదని, కాదని రాజకీయాలు చేస్తే మాత్రం నియోజకవర్గ ప్రజల చేతిలో చావు దెబ్బలు తింటారని ఆయన హెచ్చరించారు. టిఆర్ఎస్ ప్రభుత్వం నియోజకవర్గంలో రాజకీయాలు చేయడం మానుకోకపోతే బిజెపి నుండి తీవ్ర ప్రతిఘటన తప్పదన్నారు.

హైనా దాడిలో దూడ మృతి

సూర్య చిగురుమామిడి

చిగురుమామిడి మండలం సుందర గిరి గ్రామంలో పాడి రైతు బోల్లి మల్లేశం రెండు సంవత్సరాల దూడా హైనా దాడిలో మృతి చెందిన విష యంపై డిస్ట్రిక్ట్ ఫారెస్ట్ సెక్షన్ ఆఫీస ర్ తాళ్ల శేఖర్ , చిగురుమామిడి మండలం పశు వైద్యాధికారి రొల్ల శ్రీధర్ రెడ్డి పరిశీలించి పంచనామా నిర్వహించారు .ఈ సందర్భంగా వారు మాట్లా డుతూ చనిపోయిన దూడ కై రైతుకు ప్రభుత్వం ద్వారా నష్టపరిహారం ఇప్పిస్తా మని, రైతులు కూడా అటవీ జంతువుల నుండి పాడి ఆవు, దూడలను కాపాడుకోవడానికి తగు జాగ్రత్తలు తీసుకోవాలని తెలిపారు. గ్రామ ఉప సర్పంచి జంగా శ్రీనివాస్ రెడ్డి, వార్డ్ సభ్యులు వంతడుపుల దిలీప్ కుమార్,గందే రమేష్, బోల్లి శ్రీనివాస్ పాల్గొన్నారు.

దొంగలను అరెస్ట్ చేసిన పోలీసులు

సూర్య జమ్మికుంట

మహారాష్ట్ర లోని నాందేడ్ ప్రాంతానికి చెందిన మంగేష్ బాబురావు మోహిత్ రమేష్ బందు మోహిత్ అను ఇద్దరూ గత కొంతకాలంగా జమ్మికుంట పరిసర గ్రామాల్లో కూలి పనులు చేస్తూ వారి విలాసాలకు డబ్బులు సరిపోనందున దొంగతనాలు చేయాలని నిశ్చయించుకొన్నారు ఒక పల్సర్ మోటార్ సైకిల్ పై మొదటగా రెక్కీ నిర్వహించి జనసంచారం తక్కువగా ఉండే ప్రాంతాలను తాళాలు వేసి ఉన్న ఇండ్లను తాము దొంగతనం చేయుటకు ఎంచుకున్నారు. ఆ క్రమంలో మొదట వారు ధర్మారం గ్రామ శివారులోని దుబ్బ మల్లన్న గుడిలో రెండుసార్లు హుండీ పగలగొట్టి దొంగతనం చేసినారు ఆ తర్వాత %దీూచీూ% ఆఫీస్ సమీపంలో ఒక కిరాణా షాప్ లో, తర్వాత సివిల్ హాస్పిటల్ సమీపంలో తాళం వేసి ఉన్న ఒక ఇంట్లో చొరబడి బీరువా పగలగొట్టి దొంగతనానికి పాల్పడినారు. తిరిగి వీరు అన్నపూర్ణ మెస్ లో కూడా పైరేకులు పగలగొట్టి లోపలికి చొరబడి దొంగతనానికి పాల్పడినారు. అదేవిధంగా శుక్రవారం దొంగతనం చేయుటకు శాయంపేట గ్రామ పరిసరాల్లో రెక్కీ నిర్వహించి వస్తూ కొత్తపల్లి వద్ద వాహనాల తనిఖీ చేయుచున్న పోలీస్ వారిని చూసి పారిపోవుటకు ప్రయత్నించగా చాకచక్యంగా వారిని పట్టుకోని విచారణ జరపగా వారు చేసిన పై దొంగతనాలను అంగీకరించారు. వారి వద్ద నుండి 11,700 నగదు రెండు సెల్ ఫోన్లు స్వాధీనం చేసుకోవడం జరిగింది. అదేవిధంగా వారు దొంగతనానికి ఉపయోగించే పల్సర్ బైక్ ఇనుప రాడ్లు కూడా వారి వద్ద నుండి సీజ్ చేసి వారిని రిమాండ్ కు తరలించడం జరిగింది. ఈ సందర్భంగా దొంగలను అరెస్టు చేసిన %ూ×% యూనిస్ అహ్మద్ అలీ తో పాటు సిబ్బంది రాజేశ్వరరావు హెడ్ కానిస్టేబుల్, అమీర్ పాషా, %వీణ% రహీం, %దీ%.అనిల్ లను సి ఐ %ఖ%.రామచందర్ రావు అభినందించారు.

అభివృద్ధిలో పోటీ పడదాం

- దమ్ముంటే ఈటల కేంద్రం నుంచి నిధులు తేవాలి
- ప్రజలను మోసం చేస్తే గుణపాఠం తప్పదు
- ఎమ్మెల్సీ పాడి కౌశిక్ రెడ్డి

సూర్య, హుజురాబాద్

ఇప్పుడు ఎన్నికలు లేవు రాజకీయాలు అవసరం లేదు ఇద్దరం ప్రజాప్రతినిధులం అభివృద్ధిలో పోటీ పడదామం ఎమ్మెల్యే ఈటల రాజేందర్ కు దమ్ముంటే కేంద్రం నుండి నిధులు తేవాలని ఎమ్మెల్సీ పాడి కౌశిక్ రెడ్డి మరోసారి ఈటలకు సవాల్ విసిరారు. శుక్రవారం హుజురాబాద్ అంబేద్కర్ చౌరస్తా వద్ద అభివృద్ధి పై ఈటల రాజేందర్ తో బహిరంగ చర్చకు ఏర్పాటు చేసిన సభలో ఎమ్మెల్సీ కౌశిక్ రెడ్డి మాట్లాడుతూ అనామకుడిగా ఉన్న ఈటల రాజేందర్ ను సీఎం కేసీఆర్ అమాత్యుడిగా మార్చిన విషయం అందరికీ తెలిసిందేనని, టిఆర్ఎస్ ప్రభుత్వంలో కేసీఆర్ తర్వాత నెంబర్ 2 స్థానంలో ఈటల రాజేందర్ ఉన్నాడని అలాంటి మనిషి తండ్రి లాంటి కేసిఆర్ కు వెన్నుపోటు పొడవడం దారుణం అని అన్నారు. ఆరుసార్లు ఎమ్మెల్యేగా, రెండుసార్లు మంత్రిగా పనిచేసిన ఈటల రాజేందర్ అభివృద్ధిలో నిర్లక్ష్యం చేశాడని, అందువల్లనే హుజురాబాద్ వెనుకబడిపోయిందని అన్నారు. ఈటల రాజేందర్ నేర్పిన పద్ధతే నేను రాజేందర్ తో ఛాలెంజ్ చేశానని అన్నారు. తన చాలెంజ్ కు జవాబు చెప్పలేక స్థాయి తక్కువ వారితో మాట్లాడనని ఈటల రాజేందర్ మొఖం చాటేసాడని అన్నారు.

ఈటల రాజేందర్ అపరిచితుడు.....

ఎమ్మెల్యే ఈటల రాజేందర్ మనసులో ఒకటి ఉంటుందని బయటకు ఒకటి చెప్తాడని అందుకే అతడిని నియోజకవర్గ ప్రజలు అపరిచితుడుగా పిలుస్తారని, కౌశిక్ రెడ్డి ఉన్నది ఉన్నట్లుగా ముక్కుసూటిగా మాట్లాడతాడని అన్నారు. గురువారం హుజురాబాద్ అంబేద్కర్ చౌరస్తా వద్ద కార్యకర్తల మధ్య గొడవలు సృష్టించి చర్చ వేదికను శాంతి భద్రతల సమస్యగా చూపడానికి ఈటల రాజేందర్ ప్రయత్నించాడని అన్నారు. ఒకవేళ టిఆర్ఎస్ కార్యకర్తలు తొందరపడితే నేను ఆవేశంగా మాట్లాడితే నన్ను రౌడీలాగా ప్రజల ముందు నిలబెట్టడానికి ఈటల రాజేందర్ ప్రయత్నించాడని, కానీ సంస్కారం ఉండడం వల్ల ఈటల చేసిన పనులను తాను చేయడం లేదని కౌశిక్ రెడ్డి అన్నారు.

హుజురాబాద్ ను ఎందుకు అభివృద్ధి చేయలేదు...

తాను ఎమ్మెల్యేగా, మంత్రిగా 18 సంవత్సరాల అనుభవం ఉన్నదని, నేను పెద్ద లీడర్ అని భావిస్తున్న ఈటల రాజేందర్ హుజురాబాద్ ను అభివృద్ధి ఎందుకు చేయలేదని కౌశిక్ రెడ్డి ప్రశ్నించారు. హుజురాబాద్ జిల్లాగా ఏర్పాటు చేయాలని జిల్లాల పునర్విభజన సందర్భంగా హుజురాబాద్ వివిధ పార్టీల నాయకులు దీక్షలు చేపడుతుంటే ఏర్పాటు చేసే శక్తి ఉన్న ఈటల రాజేందర్ దీక్షా శిబిరం వద్దకు వచ్చి నీతి లేని, జాతి లేని ఉద్యమాలు, దీక్షలు ఎందుకు చేస్తారని, అప్పుడు దీక్షలు చేస్తున్న వారిని అన్నమాట ప్రజలు మర్చిపోతారని కౌశిక్ రెడ్డి అన్నారు. సెంటిమెంట్ ప్రయోగించడం వల్ల ప్రజలు సైతం ఏడుస్తున్నారు గజ్వేల్ పోటీపై బిజెపి అధ్యక్షుడు బండి సంజయ్ టికెట్లు ఎవరు ముందేవరని అధిష్టానం చెప్పినట్లే ఉంటుంది తప్ప ముందు ఎవరు ప్రకటించడం సరికాదని స్పష్టం చేయడంతో ఈటల జోకర్ అని తేలిపోయిందని అన్నారు. ఈటల రాజేందర్ గుణం తెలిసిన బిజెపి నాయకులు దేశంలో ఏ రాజకీయ పార్టీ పెట్టినటువంటి చేరికల కమిటీకి కన్వీనర్ గా ఈటల రాజేందర్ ను పెట్టడం వల్ల ఆయన బ్రోకర్ గా మారాడని అన్నారు. ప్రజల సమక్షంలో అభివృద్ధి కో న ం చ ంచ పెడదామంటే ముఖం చాటేసిన వ్యక్తి ఈటల రాజేందర్ అని అన్నారు. సీఎం కేసీఆర్ అన్ని వర్గాలను అభివృద్ధి చేసే వ్యక్తి అని, ఇప్పటికైనా అభివృద్ధి ప్రదాత కేసిఆర్ మాత్రమేనని అన్నారు. చర్చకు రాకపోవడం వల్ల అభివృద్ధి చేయలేదని ఈటల రాజేందర్ అంగీకరించినట్లు భావిస్తున్నానని కౌశిక్ రెడ్డి అన్నారు. అనంతరం నిధులు మంజూరు చేసిన కేసీఆర్ చిత్రపటానికి పాలాభిషేకం నిర్వహించారు. చర్చకు వస్తే ఈటల రాజేందర్ కు పూలమాలవేసి ఆహ్వానించాలనుకున్నానని, కానీ ఆయన రాకపోవడం వల్ల ఆయన కుర్చీకి వేస్తున్నానని కౌశిక్ రెడ్డి అన్నారు.

కార్యకర్తలతో కౌశిక్ రెడ్డి భారీ ర్యాలీ....

అభివృద్ధిపై ఎమ్మెల్యే ఈటల రాజేందర్ తో బహిరంగ చర్చను పురస్కరించుకొని హుజురాబాద్ అంబేద్కర్ చౌరస్తా వద్ద ఏర్పాటు చేసిన సభాస్థలి వద్దకు టిఆర్ఎస్ కార్యాలయం నుండి వందలాది మంది టిఆర్ఎస్ ప్రజా ప్రతినిధులు పాల్గొన్నారు. ఈ సందర్భంగా అంబేద్కర్ విగ్రహానికి కౌశిక్ రెడ్డి, ఎస్సీ కార్పొరేషన్ చైర్మన్ బండ శ్రీనివాస్, పలువురు నాయకులు పూలమాలలు వేసి నివాళు లర్పించారు. ఈ కార్యక్రమంలో ఎస్సీ కార్పొరేషన్ చైర్మన్ బండ శ్రీనివాస్, జెడ్పీ చైర్ పర్సన్ కనుమల్ల విజయ, మున్సిపల్ చైర్ పర్సన్ గందె రాధిక, వివిధ మండలాల ప్రజా ప్రతినిధులు, టిఆర్ఎస్ నాయకులు, హుజురాబాద్, జమ్మికుంట, పట్టణ కౌన్సిలర్లు, చైర్మన్లు, కార్యకర్తలు పాల్గొన్నారు.

ఘనంగా వరలక్ష్మీ వ్రతం

సూర్య రుద్రంగి

శ్రావణ శుక్రవారం పురస్కరించుకొని రుద్రంగి మండలం మానాల గ్రామంలోని శంభులింగేశ్వర స్వామి ఆలయంలో ఆలయ కమిటీ ఆధ్వర్యంలో శుక్రవారం సామూహిక వరలక్ష్మీ వ్రతాలు ఘనంగా నిర్వహించారు. సర్పంచ్ అల్లూరి మానస, స్థానిక మహిళలు సామూహిక వరలక్ష్మీ వ్రతంలో పెద్దఎత్తున పాల్గొని పూజలు చేశారు. ఈ సందర్భంగా మహిళలు మాట్లాడుతూ తమ సౌభాగ్యాన్ని కాపాడాలని, కోరిన వరాలు ఇవ్వాలని వరలక్ష్మీ దేవిరూ పంలో ఉన్న అమ్మవారిని పూజించడం జరిగిందన్నారు. రుద్రంగి మండల కేంద్రంలో మహిళలు తమ ఇంటిలో వరలక్ష్మి వ్రతాన్ని ఘనంగా నిర్వహించి దేవి అమ్మవారికి ప్రత్యేక పూజలు చేశారు. ఈ కార్యక్రమంలో పెద్ద ఎత్తున మహిళలతో పాటు గ్రామస్తులు పాల్గొన్నారు.

హరిహరునికి ఆదరణ కరువు

సూర్య - మానకొండూర్ :

హరిహరునికి ఆదరణ కరువైంది, సాక్షాత్తు శివాలయంలో ప్రహరీ గోడ కూలి ఆరు రోజులు గడిచిన పట్టించుకున్న నాధుడే కరువయ్యాడు.మండల కేంద్రంలోని శివాలయం లోని పురాతన గడి గోడ కూలి పోయింది. శివాలయం కి పక్కన ఉన్న గడి యొక్క ప్రహరీ గోడ ఇటీవల కురిసిన భారీ వర్షాలకు పూర్తిగా నాని కూలిపోయింది. గోడ కూలిన సమయంలో ఆలయంలో భక్తులు ఎవరూ లేకపోవడంతో పెను ప్రమాదం తప్పింది. గోడకూలి ఆరు రోజులు గడుస్తున్నప్పటికీ ప్రహరీ గోడ శిథిలాలను ఇప్పటి వరకు తొలగించకపోవడంతో భక్తులు ఆగ్రహం వ్యక్తం చేస్తున్నారు. ఇప్పటికి కూడా ప్రమాదంగానే గోడ ఉందని ఇప్పటికైనా శిథిలాలను వెంటనే తొలగించాలని, ప్రమాదకరంగా ఉన్న కోట గోడను తొలగించి తగు మరమ్మత్తు పనులకు చేపట్టాలని భక్తులు కోరుతున్నారు. శ్రావణమాసం కావడంతో భక్తులకు కనీస అవసరాలు లేక తీవ్ర ఇబ్బందులు ఎదుర్కొంటున్నామని భక్తులు వాపోయారు. ఇప్పటికైనా ఆలయ అభివృద్ధి కమిటీ చొరవ తీసుకొని భక్తులకు ఏర్పాట్లు చేయాలని కోరుతున్నారు.

సింగరేణి లో సివిల్ అధికారుల బదిలీ

సూర్య, సెంటినరీ కాలనీ

సింగరేణి సంస్థలో పని చేస్తున్న పలువురు సివిల్ అధికారులను బదిలీ చేస్తూ యాజమాన్యం ఉత్తర్వులు జారీ చేశారు. ఏజీఎంలు కొత్తగూడెం రీజియన్ (క్నుసిసి) లో పనిచేస్తున్న కె.సత్యనారాయణ ప్రసాద్ ను ఎస్టీపిపి కి, ఆర్జీ-3 డివిజన్ లో పని చేస్తున్న సిహెచ్.రామకృష్ణ ను కొత్తగూడెం రీజియన్ (క్నుసిసి) కి, డివై ఎస్ఈ బెల్లంపల్లి లో పని చేస్తున్న బానోత్ రాము ను శ్రీరాంపూర్ కు, ఈఈ లు ఎస్టీపిపి లో పని చేస్తున్న సిహెచ్.శ్యామల ను బెల్లంపల్లి కి, శ్రీరాంపూర్ లో పనిచేస్తున్న కొయ్యడ మనోజ్ కుమార్ ను ఎస్టీపిపి కి బదిలీ చేస్తూ యాజమాన్యం ఉత్తర్వులు జారీ చేసింది.

బీజేపీ నాయకుల అరెస్ట్

సూర్య - మానకొండూర్ :

ఎమ్మెల్సీ కౌశిక్ రెడ్డి బీజేపీ ఎమ్మెల్యే ఈటల రాజేందర్ కు విసిరిన సవాలుకు మద్దతుగా వెళ్తున్న మానకొండూరు మండల బీజేపీ నాయకులను శుక్రవారం తెల్లవారు జామున మానకొండూరు పోలీసులు ముందస్తు అరెస్ట్ చేశారు. ఈ సందర్భంగా బీజేపీ నాయకులు మాట్లాడుతూ హుజురాబాద్ బహిరంగ చర్చకు బయలుదేరుతున్న బీజేపీ కార్యకర్తలను మానకొండూర్ పోలీసులు అరెస్టు చేయడం ప్రభుత్వ నియంతృత్వ పోకడకు నిదర్శనమన్నారు. చర్చలకు రమ్మని సవాల్ విసిరిన కౌశిక్ రెడ్డి చర్చలకు బయలుదేరిన బీజేపీ నాయకులను అరెస్టు చేయించడం పిరికిపంద చర్య అన్నారు. బీజేపీ నాయకులు చర్చలకు వస్తే హుజురాబాద్ ప్రజల ముందు పరువు పోతుందని కౌశిక్ రెడ్డి భయపడ్డారని అన్నారు. ఈటెల రాజేంద్ర చేసిన అభివృద్ధి గ్రామాలలో తిరిగి తెలుసుకోవాలని హితువు పలికారు. ఈటెల రాజేందర్ తో పోటీపడి స్థాయి నీది కాదని నీ స్థాయి ఏంటో తెలుసుకొని మాట్లాడాలని విమర్శించారు. అరెస్ట్ అయిన వారిలో జిల్లా ఓబీసీ మోర్చా ఉపాధ్యక్షులు మియాపురం లక్ష్మణ చారి,కిసాన్ మోర్చా కార్యవర్గ సభ్యులు బొమ్మరవెని మల్లయ్య, మండల ప్రధాన కార్యదర్శి సోన్నాకుల శ్రీనివాస్, ఓ.బి.సి మోర్చా మండల అధ్యక్షులు మార్కొండ రమేష్ పటేల్, కార్యవర్గ సభ్యులు నందగిరి బలరాం ఉన్నారు.

భారీ వర్షానికి పొంగిపొర్లుతున్న వాగులు, వంకలు

-పలు చోట్ల దెబ్బతిన్న కల్వర్టులు - వర్షంకు దెబ్బతిన్న పంట పొలాలు

సూర్య రుద్రంగి

రుద్రంగి మండలంలో గురువారం సాయంత్రం కురిసిన భారీ వర్షానికి వర్షానికి వాగులు, వంకలు పొంగిపొర్లుతుండ టంతో మండల ప్రజలు, రైతులు అప్రమత్తంగా ఉండాలని, భారీ వర్షాల నేపథ్యంలో ప్రజలు జాగ్రత్తగా వహించాలని తహసిల్దార్ భాస్కర్, ఎంపీడీవో శంకర్, ఎస్సై విజయ్ కుమార్ ప్రజలకు సూచించారు. వాహనదారులు ప్రయా ణించేటప్పుడు కల్వర్టుల వద్ద జాగ్రత్త వహించాలన్నారు. భారీ వరద నీటికి మండల కేంద్రంలోని దసరానాయక్ తండాకు వెళ్లే దారిలో కల్వర్టుతో పాటు గ్రామంలోని పలు అంతర్గత రోడ్డులు కోతకు గురయ్యాయి. నాగారం వెళ్లే దారిలోని మాటు ఒర్రె వరద తీవ్రతకు తెగడంతో పంట పొలాల్లోకి భారీగా వరద నీరు ఇసుక తిప్పలు పేరుకు పోవడంతో రైతులు ఆవేదన వ్యక్తం చేశారు. చేస్తున్నారు గురువారం సాయంత్రం కురిసిన భారీ వర్షానికి దాదాపు 50 ఎకరాల్లో పంట నష్టం వాటిల్లిందని రైతులు వాపో యారు. దెబ్బతిన్న కల్వర్టు, అంతర్గత రోడ్లను ఎంపీడీవో శంకర్ పరిశీలించి వాటికి తాత్కాలిక మరమ్మతులు చేయించారు. ఈ కార్యక్రమంలో ఎంపీఓ సుధాకర్, నాయకులు తర్రె మనోహర్, కార్యదర్శి ప్రశాంత్ తో పాటు తదితరులు ఉన్నారు.

బారి వర్షాలకు నీట మునిగిన ఇండ్లు తెగిపోయిన రోడ్లు

సూర్య, గంగాధర.

గురువారం సాయంత్రం కురిసిన భారీ వర్షానికి మండలంలోని పలు గ్రామాల్లో లోతట్టు ప్రాంతాలలోనీ ఇండ్లు మునిగి పోగా అనుబంధ గ్రామాల రోడ్లు తెగిపోయాయి భారీగా వరద చేరడంతో పొలాలు నీట మునిగిపోయాయి మండలంలోని కురిక్యాల గ్రామంలో ఎస్.సి.కాలనీలోని ఇండ్లు నీట మునిగి పోయాయి ప్రభుత్వ పాఠశాలలో వరద నీరు చేరి బురదమయం అయ్యింది.ఇస్లాంపూర్ గ్రామంలో పాఠశాల పై చెట్లు విరిగి పడ్డాయి.వెంకటాయపల్లి గ్రామంలో ఇండ్లలోకి వరద నీరు చేరింది. కాచిరెడ్డిపల్లి గ్రామంలో అనుబంధ గ్రామమైన పానుగంటిపల్లికి వెళ్ళే రోడ్డు గండ్లు పడి పూర్తిగా చెడిపోయింది దీంతో గ్రామానికి రాకపోకలు ఆగిపోయాయి.శుక్రవారం ఆయా గ్రామాల సర్పంచ్లు సహాయక చర్యలు చేపట్టారు.కురిక్యాల గ్రామ సర్పంచ్ మేచినేని నవీన్ రావు.గురువారం రాత్రి ఎస్.సి.కాలనీ ఇండ్లలోకి నీరు చేరి ఇంట్లోని వస్తువులు తడిసిపోగా ప్రజలను ఇండ్లలోంచి తరలించి గ్రామంలో ఉన్న ఫంక్షన్ హాలులో రాత్రంతా ఉంచి పడుకోవడానికి ఏర్పాట్లు చేశారు.పాఠశాలలో పేరుకుపోయిన బురదను తొలగించి గ్రామంలో రోగాలు రాకుండా వైద్య శిబిరం ఏర్పాటు చేసి మందులు పంపిణీ చేశారు.ఇస్లాంపూర్ గ్రామంలో సర్పంచ్ వద్లూరి అనిత అధిమల్లు పాఠశాల పై పడిన చెట్లను తొలగించారు.వెంకటయాపల్లి సర్పంచ్ ఇండ్లలో చేరిన నీటిని తొలగించారు.కాచిరెడ్డిపల్లి జోగు లక్ష్మిరాజం(సాగర్).గ్రామంలో సహాయక చర్యలు చేపట్టి ముందస్తు జాగ్రత్తలు తీసుకున్నారు.పలు గ్రామాల్లో వరద నీటితో పొలాలు నీట మునిగిపోయాయి.

ఎంపీడీవో ను సన్మానించిన కోఆప్షన్ సభ్యులు

సూర్య, రాయికల్

రాయికల్ మండల ఎంపీడీవో మరియు రాయికల్ మున్సిపల్ కమిషనర్ గంగుల సంతోష్ కుమార్ ఇటీవల జగిత్యాల జిల్లా తెలంగాణ గెజిటెడ్ అధికారుల అధ్యక్షులుగా ఎన్నికైన సందర్భంగా రాయికల్ మండల కో-అప్షన్ సభ్యులు.యం.ఏ. మోఖీధ్ శుక్రవారం శాలువాతో సన్మానించి, మెమొంటోను అందించారు.జిల్లా,మండల అధికారి గా ప్రజలకు మరిన్ని సేవలు అందించాలని కో ఆప్షన్ సభ్యులు అన్నారు.ఈ కార్యక్రమంలో గ్రామా సర్పంచ్ అత్తినేని గంగారెడ్డి, గ్రామా కార్యదర్శి అక్బర్,కారోబార్ రాజేందర్ పాల్గొన్నారు.

ఉద్యోగం ఒక వరం...కాపాడుకునే బాధ్యత మనది

సూర్య, సెంటినరీ కాలనీ

ఉద్యోగం ఒక వరం...కాపాడుకునే బాధ్యత మనదని ఏపీఏ జీఎం ఎన్.వి.కె.శ్రీనివాస్ అన్నారు. అడ్రియాల ప్రాజెక్ట్ ఏరియాలోని ఏఎల్ పి, 10 వ గనుల నందు వివిధ కేటగిరిలో విధులు నిర్వహిస్తున్న సుమారు 106 మంది ఉద్యోగులు గత కొన్ని రోజులుగా గైర్హాజరు అవుతున్నందుకు గాను శుక్రవారం సెంటినరీ కాలనీ లోని సిఎస్ సిఓఏ క్లబ్ నందు ఉద్యోగులకు, వారి కుటుంబ సభ్యులకు జిఎం ఎన్ .వి.కె. శ్రీనివాస్ కౌన్సిలింగ్ నిర్వహించారు, సుమారు 52 మంది ఉద్యోగులు వారి కుటుంబ సభ్యులు కౌన్సిలింగ్ కు హాజరైనారు. ఈ సందర్భంగా జిఎం ఎన్ .వి.కె. శ్రీనివాస్ మాట్లాడుతూ విధి నిర్వహణలో తరచూ ఆబ్సెంట్ (గైర్హాజరు) అవుతూ ఉద్యోగాలను పోగొట్టుకోకూడదని, ఏమైనా అనారోగ్య సమస్యలు, కుటుంబ సమస్యలు ఇతర ఇబ్బందులు ఉన్నచో పై అధికారికి తెలియజేయాలని, రోజు డ్యూటీ కి రావాలని, మద్యానికి బానిసై చిన్న చిన్న కారణాలకు డ్యూటీ కి గైర్హాజరు కావద్దని, అందరూ చక్కగా డ్యూటీలు చేసుకొని, మీరు, మీ కుటుంబ సభ్యులతో పాటు, సంస్థ అభివృద్ధికి తోడ్పడాలని సూచించారు. ఇంకా ఈ కార్యక్రమంలో ఎస్ఓటు జిఎం డి. బైద్య, టీబీజీకేఎస్ ఆర్జీ-3 ఏరియా వైస్ ప్రెసిడెంట్ గౌతమ్ శంకరయ్య, డివై సీఎంవో డాక్టర్ విశ్వమేది,డీవైపియం కావూరి మారుతి, సీనియర్ పర్సనల్ అధికారి డి.నాగేశ్వరరావు, తదితరులు పాల్గొన్నారు.